

2017

GUIDE
DES BONNES
PRATIQUES
ENVIRONNEMENTALES

de la
1^{ère} Association
pour le SME
du Vin de Bordeaux



VINS DE
BORDEAUX



Le vignoble de BORDEAUX



© CIVB, 2017

Design: Siksik - Cartographie: Édition Benoît France







www.bordeaux.com

vinsdebordeaux



vinsdebordeaux



Édito.....	5
Un vignoble fédéré autour du Développement Durable	8
Un réseau territorial	10
Fonctionnement du SME du Vin de Bordeaux.....	11
La 1 ^{ère} Association aujourd'hui	12
Une démarche ancrée dans la loi d'avenir pour l'agriculture	13
Les 3 GIEE portés par l'Association	14
La certification	16
Un engagement des entreprises au quotidien.....	17
Liste des entreprises.....	18
 Bien vivre ensemble - Cohésion sociale	21
 Préservation de la biodiversité	39
 Gestion de l'eau	61
 Pilotage phytosanitaire	79
 Gestion des déchets	121
 Gestion des énergies.....	145
 Structuration et management d'entreprise.....	157
Glossaire.....	190
Index par secteurs.....	192
Index par type de bonne pratique.....	194





C'est en février 2011 que naît la 1^{ère} Association pour le SME du Vin de Bordeaux. Que de chemin parcouru en 6 ans !

Dès 2010, le CIVB a l'intuition que la Filière des Vins de Bordeaux doit non seulement poursuivre son engagement dans le Développement Durable, ce qu'elle fait depuis toujours, mais surtout le faire savoir !

C'est ainsi que la démarche de Système de Management Environnemental, portée par le CIVB, est proposée aux opérateurs bordelais pour leur **faciliter l'accession à la reconnaissance par certification environnementale internationale** selon le référentiel ISO 14001. C'est une démarche innovante et collective de progrès environnemental durable qui représente le défi de la Filière, basée sur **le volontariat, la mutualisation et le partage d'expérience** qui font avant tout sa force. 26 volontaires acceptent alors en 2010 de participer à cette aventure humaine exigeante mais riche afin de valider le dispositif, d'améliorer les outils collectifs mis à disposition, et saluons leur performance d'accéder en un an à la certification collective ISO 14001 portée par la 1^{ère} Association pour le SME du Vin de Bordeaux. Le processus engagé s'appuie sur une **méthodologie rigoureuse, des outils collectifs, la conviction de ces volontaires, leur envie et besoin de partage, leur soif d'innovation** pour valider ensemble un dispositif accessible à tous et déployer ainsi la démarche à toute la Filière.

Cette ambition est en bonne voie de concrétisation : **plus de 700 entreprises du secteur** (viticulteurs, maisons de négoce, caves coopératives) participent aujourd'hui à l'aventure, et la **1^{ère} Association pour le SME du Vin de Bordeaux rassemble plus de 200 membres** dont 160 partagent la certification ISO 14001 (voire HVE pour 120 des exploitations viticoles), le tout collectivement.

Cet engagement de développement consiste ainsi à décliner la politique environnementale de l'État et des collectivités publiques, chaque fois que c'est possible : d'abord en obtenant l'équivalence de la démarche SME avec AREA en Aquitaine, et avec la certification environnementale de niveau 2 du Ministère de l'Agriculture. Puis fin 2016, le SME du Vin de Bordeaux figure dans les textes officiels comme organisation reconnue pour porter collectivement la certification HVE individuelle. Le principe de certification collective est alors étendu au niveau 3 Haute Valeur Environnementale qui correspond au niveau 3 de la démarche de certification mise en place par le Ministère de l'Agriculture. Il permet ainsi l'obtention de la mention valorisante **HVE avec un logo utilisable sur les bouteilles ou autres supports, destinés à l'information des consommateurs.**

Forte de son avancée la 1^{ère} Association pour le SME du Vin de Bordeaux s'inscrit comme **un vecteur d'agro-écologie** chère au Ministère de l'Agriculture en accédant en avril 2015 au statut de **Groupe d'Intérêt Économique et Environnemental (GIEE)**. L'association porte 3 projets GIEE, intégrés à son système de management collectif dont le but est de faire évoluer les pratiques et dont l'objectif final est **la capitalisation des expériences et l'extension au plus grand nombre :**

- **DD-I-VIN Bordeaux** (Développement Durable Innovation Vin de Bordeaux) : reconnaissant l'innovation et la dynamique collective comme un vecteur du progrès technique et territorial,
- **ECOCEP** : valorisation des sous-produits de la vigne au sein d'une filière bois-énergie dans un objectif d'économie circulaire,
- **PHYT'INNOV** : évaluation et approfondissement des leviers de réduction des intrants phytosanitaires.

Notre jeune mais non moins dynamique association vient de fêter ses 6 ans et peut se réjouir d'avoir contribué, par l'engagement de ses membres, leur volonté d'amélioration continue tant individuelle que collective, leur partage de bonnes pratiques, à donner une image vertueuse et déterminée de la Filière des Vins de Bordeaux.

C'est la raison pour laquelle ce guide voit le jour : il dresse un panorama exhaustif des membres de l'association SME certifiés ISO 14001 en 2016 et 2017 et HVE en 2017. En effet, il recense pour chacun de ses membres une bonne pratique favorable au respect de l'environnement, au bien vivre ensemble, il aide à mieux faire connaître qui nous sommes et ce que nous proposons.

Soyons fiers de ce que nous faisons, faisons-le savoir, et montrons l'exemple pour que tous s'engagent et contribuent à **l'ambition audacieuse de la Filière : 100 % du vignoble bordelais engagé** dans une démarche de certification environnementale intégrant les attentes sociétales contemporaines !



Philippe Bardet

Président de la 1^{ère} Association pour le SME du Vin de Bordeaux





ZOOM COMMERCIALISATION

- 4,73 millions d'hectolitres vendus en 2016 dans plus de 150 destinations (58% en France et 42 à l'export)
- 3,65 milliards de chiffre d'affaires
- 21 bouteilles vendues par seconde dans le monde

Ambition de la Filière des Vins de Bordeaux :
100 % de ses 112 200 ha de vignes engagés dans une démarche environnementale

La certification ISO 14001
est une reconnaissance officielle et internationale d'une démarche de performance environnementale

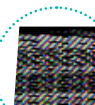

1991-1994

Premier plan triennal R&D

2008

Premier Bilan Carbone de la Filière des Vins de Bordeaux

2009

Plan climat 2020 des Vins de Bordeaux

2010

Création du SME du Vin de Bordeaux

2011

1^{ère} certification collective ISO 14001 du SME du Vin de Bordeaux



Le SME du Vin de Bordeaux : Une approche terrain adaptée à tous

Le Système de Management Environnemental (SME) est un **outil collectif** pour les entreprises de la Filière bordelaise qui souhaitent s'engager dans le Développement Durable. Il repose sur le **référentiel ISO 14001** et se base sur le **volontariat, le partage d'expérience et de bonnes pratiques**. Chaque entreprise, quelle que soit sa structure ou sa taille est encouragée à faire plus et mieux en faveur du bien vivre ensemble, de la protection de l'environnement et du développement de la biodiversité.

En prenant en compte les impacts de l'activité des entreprises sur leur environnement, **consommations d'énergie, eau, tri, effluents et recyclage des déchets, modes de lutte antiparasitaire, modes de culture, santé et sécurité des salariés**, le SME devient un outil de fierté agrémenté d'une démarche expérimentée et certifiée dont le **périmètre se multiplie par 30 en 6 ans**, avec 28 entreprises engagées en 2010 pour 700 en 2017.



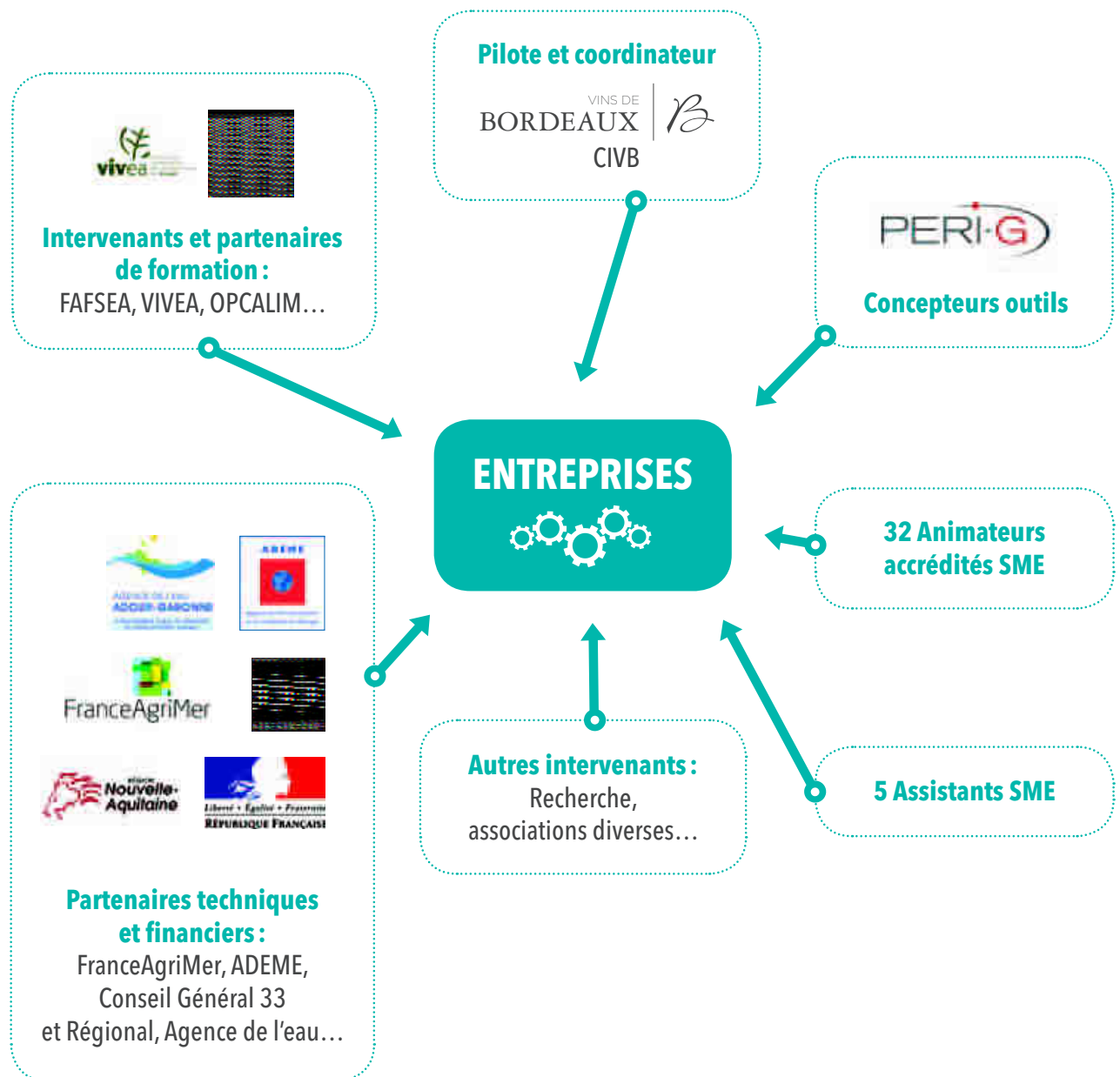



Certification collective

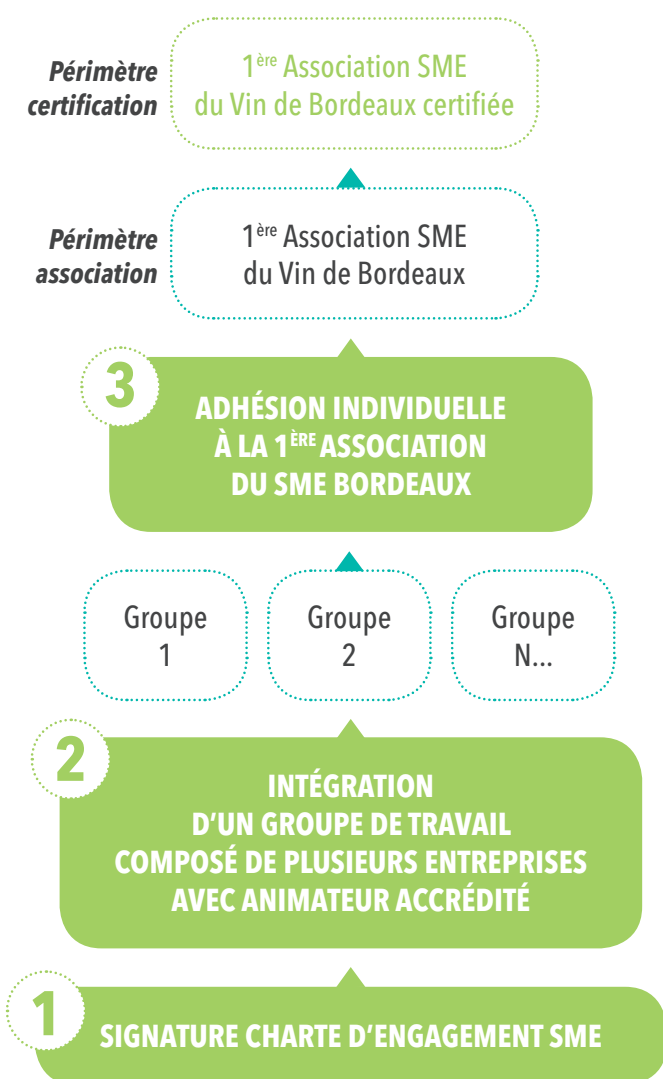

Engagement individuel

Cycle d'amélioration continue

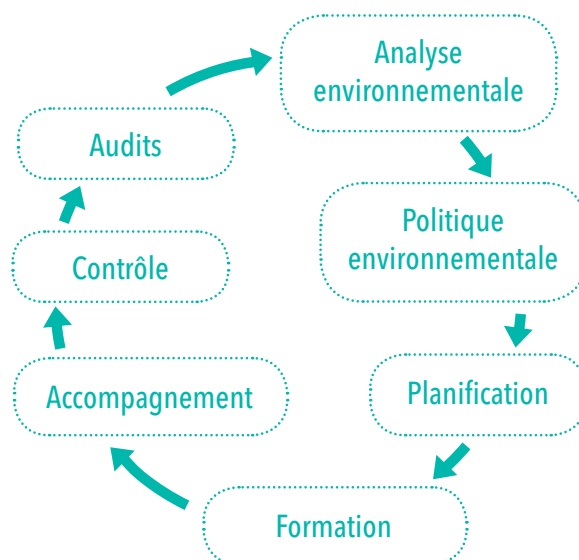



- **233 membres adhérents**
- Issus de **28 groupes** de travail
- Répartis **sur plus de 11 300 ha**
- Et **275 sites de vinification**

Une communauté de bonnes pratiques répartie sur tout le territoire

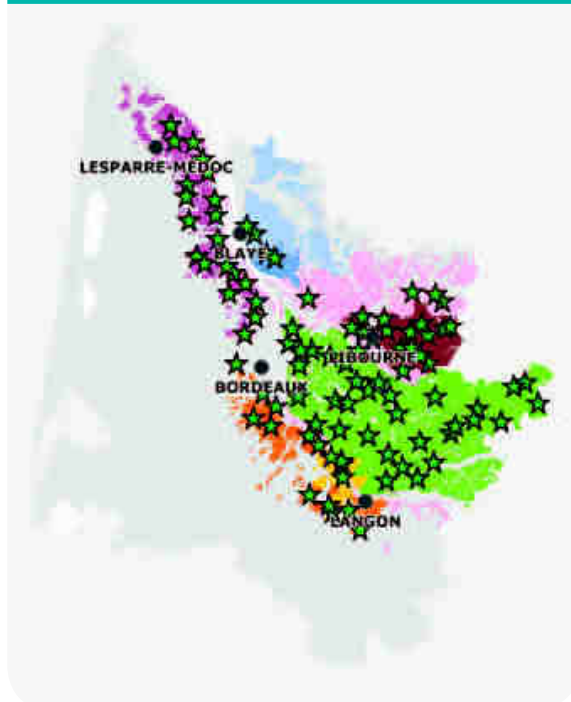

Données arrêtées en août 2017

UN BUREAU ENGAGÉ



Philippe Bardet
Vignobles Bardet



Muriel Barthe
CIVB



François Despagne
Château Grand Corbin-Despagne



Christiane Venencie
Baron Philippe de Rothschild



Corinne Garde
Château Haut Goujon



Amélie Rochas
EPLEFPA Bordeaux Gironde



Alexis Raoux
Castel Frères

DES RESSOURCES HUMAINES



Eva Mondini
Responsable
environnement



Jeanne Chaumont
Chargée
d'animation



Agathe Minot
Chargée
de mission

UNE DÉMARCHE ANCRÉE DANS LA LOI D'AVENIR POUR L'AGRICULTURE



- **2012** : Le SME du Vin de Bordeaux est reconnu **comme démarche équivalente à la Certification Environnementale de niveau 2** du Grenelle de l'Environnement
- **2013** : Le programme de formation du SME du Vin de Bordeaux est reconnu **équivalent au dispositif Certiphyto**
- **2015** : Trois **Groupements d'Intérêt Économique et Environnemental (GIEE)** portés par la 1^{ère} Association pour le SME du Vin de Bordeaux sont reconnus

Les 3 GIEE portés par la 1^{ère} Association pour le SME du Vin de Bordeaux font partie des 441 GIEE reconnus en 2017 en France :

- 83 GIEE de la région Nouvelle-Aquitaine, région avec la plus grande concentration de GIEE
- 33 GIEE viticoles en France, dont 8 en Nouvelle-Aquitaine

LES GIEE, 1^{ère} déclinaison de la loi d'avenir pour l'agriculture

Engagé en décembre 2012, le Projet Agro-écologique pour la France vise à impulser la transition écologique dans les modes de productions agricoles **en s'appuyant de manière privilégiée sur des démarches collectives** impliquant plus efficacement l'ensemble des acteurs des filières, des territoires et du développement agricole.

Les Groupements d'Intérêt Économique et Environnemental (GIEE) permettent de disposer d'un outil structurant pour porter des projets collectifs permettant d'atteindre une performance économique, environnementale et sociale.



LES 3 GIEE PORTÉS PAR L'ASSOCIATION



Définition d'un GIEE	1 ^{ère} Association pour le SME du Vin de Bordeaux
Collectif doté d'une personnalité morale dans laquelle les agriculteurs détiennent la majorité des voix	→ Association de loi 1901 composée à 93% de propriétés vitivinicoles en 2017
Appartenance à un territoire cohérent	→ Acteurs de la Filière des Vins de Bordeaux circonscrite au département de la Gironde
Changement de pratique du collectif contribuant à améliorer la compétitivité des entreprises agricoles sur le plan environnemental, économique et social	→ Plan d'action collectif permettant d'améliorer l'impact des entreprises sur l'environnement, la gestion de l'eau et des énergies, la gestion des déchets, la lutte antiparasitaire, la sécurité au travail, la communication avec les parties prenantes
Partage à l'ensemble du territoire	→ Mutualisation des bonnes pratiques et partage d'expérience Généralisation à l'ensemble du vignoble girondin

Quoi de plus naturel pour la 1^{ère} Association pour le SME du Vin de Bordeaux, précurseur en la matière, de s'inscrire dans cette démarche.

I LES 3 GIEE PORTÉS PAR L'ASSOCIATION

Modifier une pratique matérielle, organisationnelle ou technique 

Suivre les résultats techniques et économiques 

Mutualiser, créer une filière d'économie circulaire 

Développer cette économie 

Phyt'Innov

Focus
sur la réduction
des intrants
phytosanitaires

EcoCep

Focus
sur la valorisation
des ceps
de vigne

DD-I-VIN

Projet socle :
mise en synergie
d'un schéma
de progrès économique
et environnemental
collectif



Se rencontrer

Mutualiser les expériences,
référentiel
terrain multidisciplinaire



Faire émerger
les bonnes pratiques



Diffuser les bonnes pratiques



ZOOM SUR : DD-I-VIN UNE DYNAMIQUE DE PROGRÈS PORTÉE PAR LA 1^{ÈRE} ASSOCIATION POUR LE SME DU VIN DE BORDEAUX



Animation du collectif

Réseau interactif

Méthode rigoureuse et boîte à outils collective

Association d'entreprises viticoles



La clef de la réussite d'un GIEE ?

- Des **ressources humaines** compétentes
- Des **outils** performants
- Une **ambition** Filière partagée

Les **233 entreprises de la 1^{ère} Association pour le SME du Vin de Bordeaux** composent le **GIEE DD-I-VIN Bordeaux**.

Elles partagent une méthode rigoureuse basée sur **l'ISO 14001** et une **boîte à outils collective**. Au travers des formations délivrées par leurs **animateurs** et des échanges entre les entreprises, elles s'engagent dans une **amélioration permanente** facilitée par **des outils et des moyens humains**.

Évolution du nombre d'adhérents

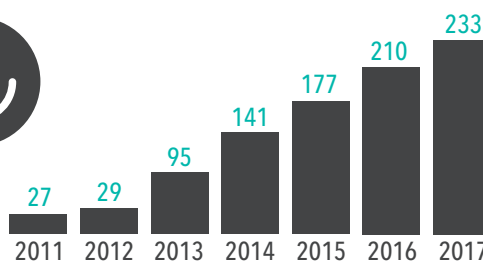



RECONNAISSANCE DE CE TRAVAIL VALIDÉ PAR UNE CERTIFICATION PAR TIERCE PARTIE

■ La certification ISO 14001 version 2015



La 1^{ère} Association pour le SME du Vin de Bordeaux est certifiée depuis 2011 selon le référentiel ISO 14001.

En 2017, 160 entreprises partagent de manière solidaire cette certification collective.

Chaque année le bureau et un échantillon représentatif d'une dizaine d'entreprises portent les couleurs de l'association lors de l'audit réalisé par un organisme tiers.



■ La certification Haute Valeur Environnementale

Fort de cette expérience et en accord avec ses principes de mutualisation, la 1^{ère} Association pour le SME du Vin de Bordeaux obtient en 2017 le statut de structure cadre pour la certification Haute Valeur Environnementale des exploitations agricoles dans un cadre collectif.

Six mois après la publication du décret le permettant, **120 entreprises de la 1^{ère} Association pour le SME du Vin de Bordeaux sont les premières en France à obtenir la certification HVE dans un cadre collectif, accédant ainsi à une certification environnementale de niveau 3.**





CHACQUE ENTREPRISE MEMBRE DE LA 1^{ÈRE} ASSOCIATION POUR LE SME DU VIN DE BORDEAUX CERTIFIÉE ISO 14001 EST FIÈRE DE VOUS PRÉSENTER L'UNE DE SES INITIATIVES PARMİ TOUTES SES ACTIONS DE PROGRÈS ENVIRONNEMENTAL

Les entreprises de ce guide reflètent la diversité du Vignoble de Bordeaux, de par leur taille, la superficie exploitée, leur nature, leur organisation, les appellations concernées.

Les actions de Développement Durable présentées à travers ces structures revêtent des formes très diverses : une politique, des tests expérimentaux, des innovations sur du matériel, une réorganisation du travail, une meilleure connaissance du matériel végétal, des changements de pratiques...

Chacune de ces actions témoigne de l'audace, de l'esprit d'innovation, de l'inventivité et de la ténacité des hommes et des femmes du bordelais. Artisans des Vins de Bordeaux, ils démontrent avec fierté leur conscience écologique, humaine et économique.

Ensemble, ils illustrent leurs engagements :



Bien vivre ensemble avec la communauté



Préserver et favoriser la biodiversité



Préserver la ressource en eau



Limiter le recours aux intrants



Traiter et valoriser ses déchets



Limiter la consommation d'énergie fossile



Bien vivre ensemble dans l'entreprise



Si ces actions vous intéressent, n'hésitez pas à vous rapprocher de l'association ou de chacune de ses entreprises membres

EARL ANDRÉ BESSETTE	158	SA CHÂTEAU D'ARSAC	125
ANTOINE MOUEIX GROUPE ADVINI	146	SA CHÂTEAU DAUZAC	45
EARL ARBO	40	SC CHÂTEAU DE FONTENILLE	86
EARL AUDUBERT	122	CHÂTEAU DE LA RIVIÈRE	46
BARON PHILIPPE DE ROTHSCHILD	159	SCEA CHÂTEAU DE LUGAGNAC	147
BARTON ET GUESTIER	63	SAS CHÂTEAU DE PARENCHÈRE	87
SCI BELLEFONT BELCIER	81	SCEA CHÂTEAU DES CHAPELAINS	165
GFA BIBEY	22	EPLEFPA BORDEAUX GIRONDE CHÂTEAU DILLON ...	166
J.E. BORIE SA	105	SC CHÂTEAU DU MOULIN NOIR	24
SAS C.V.B.G. DOURTHE KRESSMAN	123	SC CHÂTEAU DU TAILHAS NEBOUT ET FILS	66
SCEA CARDARELLI ET SARL PRODIMAS	161	CHÂTEAU DU TERTRE	126
CASTEL FRÈRES	124	SCEA CHÂTEAU FLEUR CARDINALE	148
CAVE COOPÉRATIVE DE LISTRAC	162	SCEA DU CHÂTEAU FONT MERLET	127
EARL CHÂTEAU BARDINS	64	SC DU CHÂTEAU FOURCAS HOSTEN	167
SCEA DU CHÂTEAU BEAUMONT	41	SAS CHÂTEAU GISCOURS	88
SC CHÂTEAU BEYCHEVELLE	65	CHÂTEAU GRAND CORBIN-DESPAGNE	149
CHÂTEAU BLAIGNAN	160	CHÂTEAU GRAND PUY DUCASSE	133
SCEA CHÂTEAU BOURDICOTTE ET GRAND FERRAND	42	SCEA DU CHÂTEAU GRILLON	89
CHÂTEAU BOUTISSE	82	SCEA DU CHÂTEAU GUILLEMOT	67
SCEA DU CHÂTEAU CALON SEGUR	83	SCEA CHÂTEAU HAUT BRETON LARIGAUDIÈRE	168
SCA CHÂTEAU CHARMAIL	84	SCEA CHÂTEAU HAUT BRISSON	128
CHÂTEAU CHAUVIN	23	SCEA GARDE ET FILS CHÂTEAU HAUT GOUJON	129
SC CHÂTEAU CORBIN	163	GFA CHÂTEAU HAUT VIGNEAU	169
CHÂTEAU COUHINS	164	SCEA DU CHÂTEAU JACQUES BLANC	47
SCA DU CHÂTEAU D'AGASSAC	85	CHÂTEAU KIRWAN	170
SA CHÂTEAU D'ARCHE	43	SC CHÂTEAU L'ÈVANGILE	48
SCA DU CHÂTEAU D'ARGADENS	44	SCA CHÂTEAU LA FRANCE	68

LISTE DES ENTREPRISES

CHÂTEAU LA GRÂCE DIEU LES MENUTS	54	SCEA DU CHÂTEAU SOURS	31
SCEA CHÂTEAU LA MARZELLE	49	CHÂTEAU SUAU	172
EPLEFPA BORDEAUX GIRONDE CHÂTEAU LA TOUR BLANCHE	25	SCEA CHÂTEAU TOUR BALADOZ	98
CHÂTEAU LA TOUR DE MONS	135	CHÂTEAU YON FIGEAC	189
SCEA CHÂTEAU LABROUSSE	90	CHÂTEAUX TEYNAC & CORCONNAC	173
SAS CHÂTEAU LAGAROSSE	26	SA CHEVAL QUANCARD	70
CHÂTEAU LAGRANGE	50	SCEA CLOS CANTENAC	32
CHÂTEAU LANESSAN	177	SC CLOS SAINT VINCENT	174
GFA CHÂTEAU LAPELLETRE	69	SCEV COMTES DE NEIPPERG	99
SARL CHÂTEAU LESTRUELLE ET MAISON BLANCHE	91	SARL DE MOUR	175
CHÂTEAU LUCHEY HALDE	35	EARL DENIS DUBOURDIEU DOMAINES	100
SAS CHÂTEAU MARQUIS DE TERME	171	GFA DES POMMIERS	101
CHÂTEAU MEYNEY	109	SCEA DES DOMAINES CORMEIL-FIGEAC-MAGNAN	102
SAS CHÂTEAU OLIVIER	92	SCE DOMAINES JEAN GUILLOT	131
SAS CHÂTEAU PARADIS CASSEUIL	51	SCEA DOMAINES MARTIN	132
SA CHÂTEAU PATACHE D'AUX	130	SCEA FAMILLE CHETY	53
SCEA CHÂTEAU PETIT FOMBRAUGE	93	MANGOT FAMILLE TODESCHINI	33
SARL CHÂTEAU PEYRABON	94	SCEA FRANCOIS RAMBEAUD	176
EARL DU CHÂTEAU PUISSEGUIN CURAT	27	SC GABELOT	103
SCE CHÂTEAU PUY CASTERA	95	GUIRAUD-RAYMOND-MARBOT	71
CHÂTEAU PUYFROMAGE	96	GFA GUY D'ARFEUILLE	150
SCI CHÂTEAU RAMAGE LA BATISSE	97	SC HÉRITIERS NICOLAS	104
SAS CHÂTEAU RIEUSSEC	28	SCEA JEAN MEDEVILLE ET FILS	34
SAS CHÂTEAU ROCHER BELLEVUE	52	SCEA LA CROIX ROMANE	134
SCEA DU CHÂTEAU ROQUEFORT	29	SC LA SALLE ST-ESTÈPHE	72
SCEA CHÂTEAU SAINCRIT	30	SARL LA TOUR SAINT CHRISTOPHE	55
		SCF LAFON ROCHET	73

LES CELLIERS DE BORDEAUX BENAUGE	106	EARL VIGNOBLES COMIN LIBERATORE	183
SCEA LES DEMOISELLES	136	SCEA VIGNOBLES FAMILLE CURL	185
SCEA LES DUCS D'AQUITAINE	107	SE DES VIGNOBLES DASSAULT	140
LES GRANDS CHAIS DE FRANCE	137	EARL VIGNOBLES BERNARD DESPAGNE	180
MAISON BOUEY	138	VIGNOBLES DE BUTLER	36
EARL MERLET BRUNET	74	SCEA DES VIGNOBLES DESPAGNE	114
SARL MONGRAVEY	178	EARL LES VIGNOBLES DIGNAC	184
SCEA DE MONT-PERAT	56	SCEA VIGNOBLES DUCOURT	115
SCA MOULIN À VENT	110	SAS VIGNOBLES CLÉMENT FAYAT	76
SCEA ORLANDI FRÈRES	111	SARL VIGNOBLES GABORIAUD-BERNARD	77
SCEA P. PERRIN	179	SCEA VIGNOBLES GADRAS	117
SCEA A. PERRIN ET FILS	62	EARL VIGNOBLES GONTHIER	118
EARL ROUMAGE	57	SCEA VIGNOBLES GRANDEAU	119
SA SICSOE	151	SCEA VIGNOBLES IZQUIERDO	141
UNION DES PRODUCTEURS DE SAINT ÉMILION	152	SC VIGNOBLES JOLIVET	59
VIGNOBLES L'AMOULLER	155	SAS VIGNOBLES LÉVÊQUE	186
SCEA DES VIGNOBLES BARDET	58	SAS LES VIGNOBLES ANDRÉ LURTON	108
VIGNOBLE VÉRONIQUE BARTHE	112	SCEA VIGNOBLES MASSONIE MICHEL PIERRE	60
SC DES VIGNOBLES BAYLET	139	SCEA VIGNOBLES MEYNARD & FILS	187
SCEA VIGNOBLES JACQUES BERTRAND	142	EARL VIGNOBLES PERROMAT JACQUES	37
VIGNOBLE PASCAL BOUEIX	80	SCEA VIGNOBLES MARCEL PETIT	143
SCEA VIGNOBLES BUFFETEAU	153	EARL VIGNOBLES REYNAUD	120
VIGNOBLES CARLES	75	SARL VIGNOBLES BRIGITTE RULLIER	113
SARL VIGNOBLES CARREAU SÉLECTION	181	SCE VIGNOBLES ROUSSEAU	188
SCEA VIGNOBLES FAMILLE CASSY LAURENT	116		
VIGNOBLES CHATELIER	182		
SCEA VIGNOBLES CIOCI	154		



BIEN VIVRE ENSEMBLE / COHÉSION SOCIALE



GFA
BIBEY70 ha
Médoc

Contact :

Jérôme Bibey

Château Labadie

1 Route de Chassereau

33340 BÉGADAN

Tél. 05 56 41 55 58

gfabibey@free.fr

www.chateau-labadie.com



VITICULTEUR

MEMBRE DE L'ASSOCIATION
POUR LE SME DU VIN DE BORDEAUX, CERTIFIÉE ISO 14001ENGAGÉ DANS LE SME DEPUIS 2015
CERTIFIÉ DEPUIS 2016

“ Encouragé par un client important et mon négoce, je me suis engagé dans la démarche SME. Cet engagement correspondait aussi à des convictions personnelles, notamment la prise de conscience de la santé dans notre métier. L'entreprise avait aussi besoin de structuration. ”



ILS L'ONT FAIT !

Création d'une charte de bonnes pratiques pour les
vignerons de la commune

En tant qu'adjoint au maire de Bégadan, j'ai participé à l'élaboration d'une charte de bonnes pratiques pour les vignerons de la commune. Cette charte rappelle les obligations des exploitations lors des traitements, notamment la prise en compte de la vitesse du vent. Ce document participe au «bien vivre ensemble» au sein de la commune, qui comprend une école, proche de parcelles.

Côté biodiversité, nous avons observé le développement d'un essaim d'abeilles au cœur des vignes. Cela encourage la poursuite de nos bonnes pratiques.



NOTRE FIERTÉ !

“ Je suis fier des modifications réalisées au niveau du pilotage des traitements phytosanitaires qui m'ont permis de diminuer mes IFT et de revenir au travail du sol. Je suis aussi fier de l'intégration de la démarche par mes salariés qui la font vivre au quotidien. ”

M. Jérôme Bibey, Propriétaire

CHÂTEAU CHAUVIN

13 ha
Saint Emilion Grand Cru Classé

Contact :

Jérémie Gravier

Château Chauvin

1 Les Cabanes Nord

33330 SAINT-EMILION

Tél. 05 57 24 76 25

jeremie.gravier@chateauchauvin.com

www.chateauchauvin.com



VITICULTEUR



MEMBRE DE LA 1^{ÈRE} ASSOCIATION
POUR LE SME DU VIN DE BORDEAUX, CERTIFIÉE ISO 14001

ENGAGÉ DANS LE SME DEPUIS 2010 CERTIFIÉ DEPUIS 2011

“ Au départ, le SME a été utilisé pour structurer l'entreprise et suivre les évolutions de la réglementation afin de bien décider des investissements à réaliser. Aujourd'hui il y a une véritable démarche pro-environnementale au sein de l'entreprise et une forte volonté de progression. ”



ILS L'ONT FAIT !

Le bien vivre ensemble avec les riverains et les exploitations voisines

Nous avons opté pour le contact humain pour amorcer la rencontre et le dialogue avec le voisinage et l'entretenir. Cela vaut tant pour nos riverains que pour les exploitations voisines, avec lesquelles nous voulons créer une dynamique d'îlot, notamment pour la confusion sexuelle.

Nous développons aussi la biodiversité de notre site en plantant des haies en bordure de parcelles.



NOTRE FIERTÉ !

“ La démarche SME nous a permis de prendre du recul sur le fonctionnement global de l'entreprise, d'étudier nos consommations afin de les optimiser et d'expliquer notre démarche environnementale autour de nous. Nous remettons ainsi régulièrement en question nos performances afin d'améliorer au quotidien nos atouts et de travailler sur nos points de progrès. ”

M. Jérémie Gravier, Responsable d'exploitation

SC CHÂTEAU DU MOULIN NOIR

16,5 ha
Lussac et Montagne Saint Emilion

Contact :
Guillaume Goulinat
(site d'exploitation) , 3 Le Coux
33570 LUSSAC
Tél. 05 57 88 07 64
moulin.noir@orange.fr



VITICULTEUR



**MEMBRE DE L'ASSOCIATION
POUR LE SME DU VIN DE BORDEAUX, CERTIFIÉE ISO 14001**

ENGAGÉ DANS LE SME DEPUIS 2013 CERTIFIÉ DEPUIS 2014

“ Nous avons adhéré à la démarche SME car elle représentait un tremplin bénéfique pour l'entreprise. L'objectif était de renforcer l'aspect management et sécurité du personnel, de se conformer aux normes réglementaires, tout en raisonnant nos pratiques de traitement. ”



ILS L'ONT FAIT !

Adaptation des horaires de traitement d'une parcelle attenante à un institut médical

Notre parcelle attenante au parking d'un cabinet médical est toujours traitée très tôt, bien avant la présence de voitures afin de ne gêner personne.



NOTRE FIERTÉ !

“ C'est véritablement l'ensemble des solutions déployées pour répondre aux exigences réglementaires qui est source de satisfaction. Le personnel appréhende petit à petit la démarche, ce qui est encourageant pour la suite. ”

M. Guillaume Goulinat, Responsable technique

EPLFPA BORDEAUX GIRONDE CHÂTEAU LA TOUR BLANCHE

40 ha
Sauternes, Premier Cru Classé

Contact :

Miguel Aguirre

Château La Tour Blanche

33210 BOMMES

Tél. 05 57 98 02 73

www.tour-blanche.com

www.formagri33.com/epl/



VITICULTEUR



MEMBRE DE LA 1^{ÈRE} ASSOCIATION
POUR LE SME DU VIN DE BORDEAUX, CERTIFIÉE ISO 14001

ENGAGÉ DANS LE SME DEPUIS 2011 CERTIFIÉ DEPUIS 2013

“ Nous nous sommes engagés dans le SME pour valoriser les actions qui étaient et sont menées dans la propriété. Nous voulions aussi être exemplaires et moteurs sur la thématique environnementale car nous avons un statut de vitrine pédagogique. ”



ILS L'ONT FAIT !

Investissement dans du matériel anti-dérive pour les zones sensibles en priorité

Nous avons identifié tous nos riverains, que nous connaissons personnellement pour la plupart. Il y a eu une forte adaptation de nos traitements pour les zones proches d'habitations. Notamment par un pilotage avec des produits issus de l'agriculture biologique et des traitements confinés en priorité sur ces îlots. L'investissement dans les panneaux récupérateurs, pour limiter les dérives, est réalisé depuis 2010. De façon plus générale, nous avons diminué nos doses de produits utilisés et sélectionné des produits peu toxiques pour l'homme et l'environnement.



NOTRE FIERTÉ !

“ Nous sommes fiers de l'implication progressive du personnel dans la démarche, il y a une véritable responsabilisation. La stabilisation de notre IFT à un niveau très bas, quel que soit le millésime, est aussi source de fierté. ”

M. Miguel Aguirre, Directeur d'exploitation

SAS CHÂTEAU LAGAROSSE

32 ha
1ères côtes de Bordeaux

Contact :

Benoît de Guigné

846 Route de Camail

33550 TABANAC

Tél. 05 56 67 58 90

lagarosse@gmail.com

www.lagarosse.fr



ILS L'ONT FAIT !

Un courrier pour établir le contact avec nos riverains

Nos riverains ont tous reçu un courrier de présentation de notre propriété dans lequel nous détaillons nos objectifs vis-à-vis de l'environnement et notre engagement dans la démarche SME. Nous proposons également d'établir un système d'avertissement en amont de nos traitements phytosanitaires.

Cette initiative a été perçue positivement et aujourd'hui, la propriété informe les voisins qui le souhaitent des jours de traitements.

VITICULTEUR



**MEMBRE DE L'ASSOCIATION
POUR LE SME DU VIN DE BORDEAUX, CERTIFIÉE ISO 14001**

ENGAGÉ DANS LE SME DEPUIS 2013 CERTIFIÉ DEPUIS 2015

“ Nous nous sommes engagés dans la démarche SME pour que l'entreprise soit aux normes et que les différents acteurs qui y participent, soient attentifs et respectueux de l'environnement. ”



NOTRE FIERTÉ !

“ Aujourd'hui, le souci de la sécurité des hommes et de l'environnement est pris en compte dans chaque action de l'entreprise. Grâce aux travaux d'aménagement du site, nous avons pu mettre en place de bonnes pratiques environnementales dans les actions quotidiennes. ”

M. Benoît de Guigné, Directeur d'exploitation

EARL DU CHÂTEAU PUISSEGUIN CURAT

42 ha
 Puisseguin Saint Emilion,
 Castillon Côtes de Bordeaux

Contact :

Sylvie Robin

Curat

33570 PUISSEGUIN

Tél. 05 57 74 51 06

contact@chateaupuisseguincurat.fr

www.chateaupuisseguincurat.fr



VITICULTEUR



MEMBRE DE LA 1^{ÈRE} ASSOCIATION
 POUR LE SME DU VIN DE BORDEAUX, CERTIFIÉE ISO 14001

ENGAGÉ DANS LE SME DEPUIS 2011 CERTIFIÉ DEPUIS 2013

“ Nous sommes entrés dans la démarche SME avec la volonté d'améliorer nos pratiques et de se fixer des objectifs. L'objectif principal de la propriété est de passer en 100% Agriculture Biologique. ”



ILS L'ONT FAIT !

Terra Vitis et ISO 14001 au sein de la propriété

Le travail réalisé sur la propriété est reconnu par deux certifications. L'ISO 14001 du SME, qui permet de structurer l'exploitation et de bien suivre la réglementation en vigueur, et Terra Vitis, véritablement orientée sur les pratiques culturales. Ces certifications valorisent l'évolution de nos pratiques vers plus de travail du sol et plus de sélection sur le choix des produits phytosanitaires utilisés.



NOTRE FIERTÉ !

“ Nous sommes dans l'anticipation des demandes du consommateur et nous suivons les évolutions des normes réglementaires pour y répondre. ”

Mme. Aurélie Robin, Propriétaire

SAS CHÂTEAU RIEUSSEC

90 ha
Sauternes, Premier Cru Classé

Contact :
Jean De Roquefeuil
34 Route de Villandraut
33210 FARGUES
Tél. 05 57 98 14 14
jdroquefeuil@lafite.com
www.lafite.com



VITICULTEUR



MEMBRE DE L'ASSOCIATION
POUR LE SME DU VIN DE BORDEAUX, CERTIFIÉE ISO 14001

ENGAGÉ DANS LE SME DEPUIS 2013 CERTIFIÉ DEPUIS 2014

“ C’est le retour d’expérience positif du Château l’Evangile, qui nous a donné envie d’engager une deuxième propriété du groupe: le Château Rieussec. Le SME s’intègre très bien dans la stratégie de Développement Durable que porte le groupe Domaines Barons de Rothschild (Lafite). ”



ILS L'ONT FAIT !

Redéfinition des zones entre les vignes et les riverains

Parmi les bonnes pratiques déployées au cours des dernières années, la prise en compte des proximités riverains sur notre vignoble de près de 90 ha est aujourd’hui concrète et visible : des plans d’arrachage sont en cours depuis 2013 dans un objectif de se positionner à plus de 5 m des limites de propriété. Pour compléter cet objectif, nous avons aussi planté plus de 700m de haies qui forment une barrière naturelle entre la vigne et les riverains.



NOTRE FIERTÉ !

“ Une trentaine de salariés compose l’équipe du Château Rieussec. Après 4 ans dans le SME, c’est l’implication de tous dans la démarche qui nous apporte le plus de satisfaction. Chaque salarié est informé régulièrement des actions de progrès engagées dans le vignoble, au chai et dans les bureaux. Les audits permettent de constater leur engagement au quotidien. ”

Mme. Karine Briane, Service Développement Durable

SCEA DU CHÂTEAU ROQUEFORT

100 ha
Bordeaux

Contact :

Samuel Mestre

Lieu-dit Roquefort

33760 LUGASSON

Tél. 05 56 23 97 48

sm@chateau-roquefort.com

www.chateau-roquefort.com



VITICULTEUR



MEMBRE DE L'ASSOCIATION
POUR LE SME DU VIN DE BORDEAUX, CERTIFIÉE ISO 14001

ENGAGÉ DANS LE SME DEPUIS 2013 CERTIFIÉ DEPUIS 2014

“ La prise en compte de l'environnement dans notre entreprise a été insufflée par le propriétaire. Nous nous sommes engagés dans le SME pour la structurer, mettre aux normes le site tout en ayant une réflexion particulière sur notre impact environnemental. ”



ILS L'ONT FAIT !

Identification des riverains pour optimiser nos pratiques de traitement

Tous nos salariés connaissent les zones de sensibilités de la propriété vis-à-vis de nos voisins et des cours d'eau. Afin de compléter les bonnes pratiques mises en place, nous avons parfois arraché certains rangs pour augmenter la distance entre nos vignes et nos voisins.

Afin de rappeler aux chauffeurs les précautions à prendre, nous avons installé des panneaux directement au niveau des zones sensibles pour l'eau.



NOTRE FIERTÉ !

“ La démarche s'est développée dans toute l'entreprise et nous avons atteint un bon niveau de conformité et de maîtrise de la norme. Le SME a été bien intégré par les salariés, chacun à leur niveau. ”

M. Samuel Mestre, Directeur Technique

SCEA CHÂTEAU SAINCRIT

22 ha
Bordeaux Supérieur

Contact :
Florence Prud'homme
555 Chemin du Peuy
33240 SAINT-ANDRE-DE-CUBZAC
Tél. 06 07 16 47 53
contact@chateau-saincrit.com
www.chateau-saincrit.com



ILS L'ONT FAIT !

Communiquer pour se comprendre et s'entendre

Ma propriété est entourée de riverains et d'un club hippique. J'ai souhaité établir une communication avec mes voisins afin de leur expliquer mes pratiques. J'ai tout d'abord organisé un apéritif pour instaurer un dialogue. J'ai aussi fortement adapté mon calendrier de traitement en ne traitant pas le mercredi près du club hippique, en ne traitant pas les trois derniers rangs proches des habitations.

Encore jeune dans le SME, j'ai un projet d'aire de lavage en cours. Néanmoins en attendant sa construction, j'ai mis en place un système de récupération et stockage des effluents vitivinicoles. Bien que contraignant, il permet d'éviter toute contamination du milieu naturel en attendant les aménagements futurs.

VITICULTEUR



MEMBRE DE L'ASSOCIATION
POUR LE SME DU VIN DE BORDEAUX, CERTIFIÉE ISO 14001

ENGAGÉ DANS LE SME DEPUIS 2013 CERTIFIÉ DEPUIS 2016

“ Je me suis engagée dans le SME car j'avais véritablement envie de produire plus propre et de limiter l'impact de ma production sur l'environnement. Le côté groupe et la mutualisation d'expériences ont aussi été décisifs dans mon engagement. ”



NOTRE FIERTÉ !

“ Je suis fière de m'être lancée dans cette démarche et d'avoir sensibilisé mon personnel sur la sécurité environnementale ”

Mme. Florence Prud'homme, Propriétaire

SCEA DU CHÂTEAU SOURS

80 ha
Bordeaux

Contact :

Valérie Valmy

Château de Sours

33750 SAINT-QUENTIN-DE-BARON

Tél. 05 57 24 10 81

valerie@chateaudesours.com

www.chateaudesours.com



VITICULTEUR



MEMBRE DE L'ASSOCIATION
POUR LE SME DU VIN DE BORDEAUX, CERTIFIÉE ISO 14001

ENGAGÉ DANS LE SME DEPUIS 2013 CERTIFIÉ DEPUIS 2015

“ Notre engagement signifiait tenir compte de notre impact sur l'environnement et mettre en place des solutions pour maîtriser cet impact par la gestion des déchets, les consommations énergétiques, la réduction des intrants pesticides. ”



ILS L'ONT FAIT !

Mieux vivre dans l'entreprise

La prise en compte de la sécurité et du bien être au travail est primordiale pour nous. Après avoir installé les kits de premiers secours (trousses à pharmacie, lavement des yeux, kit d'amputation...) nous avons continué à progresser en sélectionnant les Equipements de Protection Individuels les plus adaptés à nos opérateurs. Ces derniers sont tous Sauveteurs Secouristes au Travail et savent manipuler les extincteurs.

Enfin nous avons également travaillé avec la MSA sur le bruit et les troubles musculosquelettiques.

Aujourd'hui nos locaux et nos process sont pensés en termes d'ergonomie ce qui nous permet de mieux vivre dans l'entreprise.



NOTRE FIERTÉ !

“ Si l'adhésion au SME se focalise premièrement sur le respect de l'environnement, cette démarche nous a aussi permis d'ouvrir les yeux et de reconsidérer les parties prenantes de notre société, en premier lieu les salariés et les riverains. ”

Mme. Valérie Valmy, Maître de chai

SCEA CLOS CANTENAC

6 ha
Saint Emilion Grand Cru

Contact :

Jean Philippe Trumet

La Boucharde

33330 SAINT-EMILION

Tél. 05 57 50 65 85

jeanphilippe@closcantenac.com

www.closcantenac.com



VITICULTEUR



MEMBRE DE L'ASSOCIATION
POUR LE SME DU VIN DE BORDEAUX, CERTIFIÉE ISO 14001

ENGAGÉ DANS LE SME DEPUIS 2013 CERTIFIÉ DEPUIS 2016

“ Nous nous sommes engagés dans le SME pour anticiper cette thématique centrale pour l'agriculture de demain : l'environnement. Dans cette démarche, nous pouvons développer une pratique de bonne conduite environnementale de façon volontaire. ”



ILS L'ONT FAIT !

Prévention des traitements auprès de nos voisins

Nous dialoguons de manière régulière avec nos voisins et réfléchissons ensemble à des solutions simples pour partager l'espace.

Aujourd'hui, nos riverains sont tous prévenus de nos traitements et nos tractoristes formés aux bonnes pratiques. Ces derniers sont particulièrement vigilants quant à la présence de promeneurs aux abords des vignes.



NOTRE FIERTÉ !

“ Tous les acteurs de l'entreprise ont intégré complètement la démarche environnementale. L'entreprise a su fédérer le personnel autour de ce projet, qui se l'est désormais approprié. ”

M. Jean-Philippe Trumet, Responsable Technique Viticole

MANGOT FAMILLE TODESCHINI

55 ha
Saint Emilion Grand Cru,
Castillon Côtes de Bordeaux

Contact :

Karl Todeschini

Château Mangot
33330 SAINT-ETIENNE-DE-LISSE
Tél. 05 57 40 18 23
contact@chateaumangot.fr
www.chateaumangot.fr



VITICULTEUR



MEMBRE DE L'ASSOCIATION
POUR LE SME DU VIN DE BORDEAUX, CERTIFIÉE ISO 14001

ENGAGÉ DANS LE SME DEPUIS 2014 CERTIFIÉ DEPUIS 2016

Engagés depuis 10 ans dans une viticulture écologique, rejoindre le SME était une façon pour nous de formaliser notre approche environnementale globale. Ainsi notre philosophie de préservation de notre terroir, la mise aux normes et la réduction de notre impact, ont pu être valorisées.



ILS L'ONT FAIT !

« Produire humainement et le plus sainement possible »

Nous accordons une grande place à l'accompagnement et à la formation. Nous sommes une jeune équipe de 12 personnes dont 6 ont moins de 30 ans et dont 3 sont en contrat d'apprentissage ou de professionnalisation. Des formations leur sont régulièrement dispensées pour garantir et améliorer constamment leur sécurité mais aussi leurs qualifications, gages de la qualité de leur travail. Pour les travaux saisonniers, nous engageons la même équipe depuis plusieurs années. L'ensemble nous permet d'obtenir efficacité et constance qualitative sur les travaux des sols et de la vigne. L'objectif : entretenir et développer la qualité de notre production.



NOTRE FIERTÉ !

Notre plus grande fierté est de partager des valeurs communes avec les autres adhérents mais aussi de nous engager et de participer à la dynamique collective de Bordeaux pour développer l'image « verte » de ses vins. Une avancée fantastique pour les vins de Bordeaux.

M. Karl Todeschini, Propriétaire

SCEA

JEAN MEDEVILLE ET FILS

160 ha
Côtes de Bordeaux, Graves

Contact :

Jean Medeville

Château Fayau

33410 CADILLAC

Tél. 05 57 98 08 08

medeville@medeville.com

www.medeville.com



VITICULTEUR



**MEMBRE DE LA 1^{ÈRE} ASSOCIATION
POUR LE SME DU VIN DE BORDEAUX, CERTIFIÉE ISO 14001**

ENGAGÉ DANS LE SME DEPUIS 2011 CERTIFIÉ DEPUIS 2013

“ Sur nos deux propriétés, nous nous sommes engagés dans le SME dans le but de véhiculer une bonne image de l'appellation et du monde viticole. Nous souhaitons faire progresser nos sites et limiter notre impact environnemental. ”



ILS L'ONT FAIT !

Un projet d'implantation de haies avec l'école adjacente aux vignes

Un vignoble péri-urbain nécessite un dialogue permanent avec la mairie, les institutions et les particuliers.

En partenariat avec l'école voisine de nos vignes, nous sommes en train de monter un projet de haies arbustives dont les élèves seront les principaux acteurs. La plantation de cette haie sera en effet l'occasion de présenter le métier de vigneron, la culture de la vigne et de réaliser des ateliers sur la biodiversité.

Par ailleurs, nous testons une méthode de «musicothérapie» dans les vignes pour les maladies du bois.



NOTRE FIERTÉ !

“ Les équipes sont impliquées dans la démarche et le personnel se sent responsable chacun à son niveau. Nous sommes fiers des moyens déployés pour répondre aux exigences réglementaires dans cette ancienne propriété. ”

M. Jean Medeville, Propriétaire

CHÂTEAU LUCHEY HALDE

23 ha
Pessac Léognan

Contact :

Pierre Dariet

Château Luchey Halde

33700 MERIGNAC

Tél. 05 56 45 97 19

p.darriet@luchey-halde.com

www.luchey-halde.com



VITICULTEUR



MEMBRE DE LA 1^{ÈRE} ASSOCIATION
POUR LE SME DU VIN DE BORDEAUX, CERTIFIÉE ISO 14001

ENGAGÉ DANS LE SME DEPUIS 2011 CERTIFIÉ DEPUIS 2013

“ Nous voulions regarder de manière cohérente nos impacts sur l'environnement, pour travailler à leur diminution. Notre adhésion a aussi été motivée par la réflexion d'amélioration continue de l'ISO 14001 et la capacité de partage d'expériences, au sein d'un groupe, offerte par le SME. ”



ILS L'ONT FAIT !

Un système de drapeaux de couleurs pour prévenir les promeneurs des traitements

Depuis 3 ans nous convions nos riverains à une réunion d'information tous les ans au mois d'avril, pour présenter nos démarches environnementales. A l'issue de cette réunion ceux qui le souhaitent peuvent communiquer leur adresse mail afin d'être informés de nos jours de traitement. Nous avons également mis en place un système de drapeaux (comme les niveaux de vigilance, à la plage) pour réglementer la circulation dans le vignoble car de nombreux promeneurs traversent les parcelles sans se poser de question: Drapeau rouge : traitement en cours, interdiction de circuler dans les allées; orange: traitement terminé, mais un délai de ré-entrée est en vigueur, il est possible de se promener dans les allées centrales mais déconseillé de toucher le matériel végétal; vert: aucun traitement en cours, la circulation est possible.



NOTRE FIERTÉ !

“ Aujourd'hui, nous sommes fiers du travail accompli pour la bonne gestion des parcelles à proximité des riverains. ”

M. Pierre Dariet, Directeur d'exploitation

VIGNOBLES DE BUTLER

42 ha
Graves

Contact :

Pauline De Coudenhove

Château Crabitey

63 Route de Courneau

33640 PORTETS

Tél. 05 56 67 18 64

contact@debutler.fr



VITICULTEUR

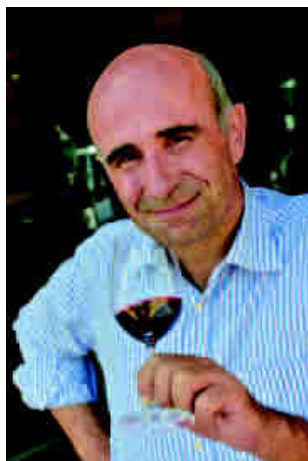

**MEMBRE DE L'ASSOCIATION
POUR LE SME DU VIN DE BORDEAUX, CERTIFIÉE ISO 14001**

**ENGAGÉ DANS LE SME DEPUIS 2016
CERTIFIÉ DEPUIS 2017**

“ Nous avons déjà une sensibilité environnementale et le SME nous est apparu comme la démarche appropriée car nous pouvons quantifier notre impact et être à jour grâce au suivi annuel. Ce n'était pas un besoin commercial, mais une volonté interne pour sensibiliser les acteurs de l'entreprise. ”



ILS L'ONT FAIT !

Mise en place d'un dialogue sur les traitements phytosanitaires avec le voisinage

Face aux préoccupations de nos voisins autour des traitements phytosanitaires, nous avons su établir un dialogue. Aujourd'hui, tous nous savent à l'écoute et vigilants quant au choix des molécules. Ceux qui le souhaitent reçoivent également une alerte SMS pour les prévenir des jours de traitement.



NOTRE FIERTÉ !

“ L'accompagnement dans la démarche SME a permis une solide structuration de l'entreprise par la maîtrise de notre impact environnemental ainsi que la mise aux normes par rapport à la législation en vigueur. ”

M. Arnaud De Butler, Propriétaire

EARL VIGNOBLES PERROMAT JACQUES

45 ha
Graves, Sauternes et Bordeaux

Contact :

Ludovic De la Quintinie

Château Beauregard Ducasse

33210 MAZERES

Tél. 05 56 76 18 97

chai.beauregard.ducasse@orange.fr

www.mjperromat.com



VITICULTEUR



MEMBRE DE L'ASSOCIATION
POUR LE SME DU VIN DE BORDEAUX, CERTIFIÉE ISO 14001

ENGAGÉ DANS LE SME DEPUIS 2013 CERTIFIÉ DEPUIS 2015

“ L'intérêt pour l'environnement est relativement ancien dans l'entreprise mais le SME a répondu à notre volonté de s'engager dans une démarche reconnue pour un engagement plénier. L'objectif était aussi de pérenniser l'entreprise. ”



ILS L'ONT FAIT !

Une charte de respect des consignes de traitement pour les tractoristes

Même si le maire et nos riverains sont informés de nos traitements, nous avons tenu à responsabiliser nos chauffeurs au travers d'une charte de bonnes pratiques de traitement : localisation des parcelles et rappel des bons gestes.

Chacun s'est engagé à respecter ces consignes et les met en pratique afin de maintenir le dialogue entre nos voisins et la propriété.



NOTRE FIERTÉ !

“ Je suis fier de la sécurisation et de la mise aux normes progressive du site. Le fait de mieux suivre les contrôles périodiques a permis de mettre en évidence des dysfonctionnements jusque-là invisibles. ”

M. Ludovic De la Quintinie, Directeur Technique



PRÉSERVATION DE LA BIODIVERSITÉ



EARL ARBO

40 ha
Francs Côtes de Bordeaux

Contact :

Bernadette Arbo

Château Godard Bellevue

7, Godard

33570 FRANCS

Tél. 05 57 40 65 77

contact@vignobles-arbo.com

www.vignobles-arbo.com



VITICULTEUR



**MEMBRE DE LA 1^{ÈRE} ASSOCIATION
POUR LE SME DU VIN DE BORDEAUX, CERTIFIÉE ISO 14001**

ENGAGÉ DANS LE SME DEPUIS 2010 CERTIFIÉ DEPUIS 2011

“ Depuis longtemps, nous nous efforçons de travailler en respectant l'environnement. Nous souhaitons entreprendre une démarche environnementale, sans vraiment avoir une idée précise de l'engagement. Le projet du SME nous a rapidement intéressés et nous avons débuté avec le groupe pilote en 2010. ”



ILS L'ONT FAIT !

Agroforesterie au service de la biodiversité

Nous développons l'agroforesterie au sein de nos parcelles. Pour favoriser la biodiversité importante du site, nous implantons des haies au milieu de nos parcelles de plus de 2ha, et conservons les haies naturelles en bordure de vigne. Cela préserve l'habitat des oiseaux, tortues et chauves-souris de la propriété.

Nous avons remis en route quelques pratiques simples, comme la tonte, que nous pratiquons de façon systématique dans notre vignoble, alors qu'aujourd'hui nous gardons un couvert végétal bien plus important, une tonte alternée dans les rangs et nous tondons les allées de vignes qu'une seule fois, avant les vendanges.



NOTRE FIERTÉ !

“ Convaincus que le terroir doit être préservé pour garantir la pérennité du vignoble, l'accompagnement du SME nous a paru important sur deux points. La mise en place de nouvelles méthodes de culture grâce à des échanges de compétences, connaissances entre viticulteurs et la mise aux normes de notre structure, ce que nous n'aurions pas pu faire seuls. ”

Mme. Bernadette Arbo, Propriétaire

SCEA DU
CHÂTEAU BEAUMONT115 ha
Haut Médoc

Contact :

Sylvie Robin

28 Beaumont Nord
33460 CUSSAC-FORT-MEDOC

Tél. 05 56 58 92 29

srobin@beychevelle.com

www.chateau-beaumont.com



VITICULTEUR

PRÉSERVATION
DE LA BIODIVERSITÉMEMBRE DE L'ASSOCIATION
POUR LE SME DU VIN DE BORDEAUX, CERTIFIÉE ISO 14001ENGAGÉ DANS LE SME DEPUIS 2013
CERTIFIÉ DEPUIS 2016

“ Nous avons intégré le SME car cette démarche collective permet de simplifier les tâches administratives, la veille réglementaire par exemple. L'échange avec les autres adhérents est très enrichissant et nous donne des idées de progrès à mettre en place sur notre propriété. ”



ILS L'ONT FAIT !

Favoriser la biodiversité, un axe de travail majeur

Nous participons activement à la préservation de la biodiversité, notamment en implantant un nombre important de haies dans le vignoble. Nous sommes aussi partenaires du programme national BiodiversID, qui nous permet de tester des procédés pour favoriser la biodiversité du site.

Nous travaillons aussi activement sur notre pilotage phytosanitaire. L'objectif de la propriété est de raisonner les traitements et de limiter au maximum l'usage des produits phytosanitaires en adaptant les doses notamment. Ce travail a débuté lors de la certification Terra Vitis en 2004. Nous utilisons aussi des outils de précision, tels qu'une caméra Avidor pour le désherbage par tâche.



NOTRE FIERTÉ !

“ Le personnel s'est bien approprié la démarche environnementale et en est aujourd'hui le principal moteur. C'est grâce à l'implication de tous que l'entreprise progresse et limite son impact environnemental. ”

Mme. Sylvie Robin, Responsable Qualité

PRÉSERVATION DE LA BIODIVERSITÉ

SCEA CHÂTEAU BOURDICOTTE ET GRAND FERRAND

210 ha
Bordeaux Supérieur

Contact :

Pascal Leymonis

Domaine de Bourdicotte

1 Le Bourg

33790 CAZAUGITAT

Tél. 05 57 40 08 88

p.leymonis@bordeaux-vineam.fr

www.bordeaux-vineam.fr



VITICULTEUR



**MEMBRE DE L'ASSOCIATION
POUR LE SME DU VIN DE BORDEAUX, CERTIFIÉE ISO 14001**

ENGAGÉ DANS LE SME DEPUIS 2016 CERTIFIÉ DEPUIS 2017

“ Bordeaux Vineam s’est lancé dans l’ISO 14001 pour faire reconnaître l’implication environnementale qui anime nos équipes depuis 15 ans. Si l’agriculture biologique est un retour aux pratiques vertueuses de nos aïeux, le SME en est complémentaire et apporte une innovation environnementale.

”



ILS L'ONT FAIT !

Agroforesterie et inventaire de la biodiversité

Nous avons planté 220 m de haies protectrices d'essences locales sur certaines de nos parcelles. Ces barrières naturelles seront un repère pour les chauves-souris friandes de vers de grappes (nuisibles pour les raisins). Pour appréhender la biodiversité du domaine, nous avons réalisé un inventaire de la flore et de la faune. Le but de ce diagnostic est d'évaluer la fonctionnalité des éléments présents sur le domaine et de visualiser d'éventuels manques à la fois qualitatifs et quantitatifs.



NOTRE FIERTÉ !

“ Notre plus grande fierté depuis l'adhésion au SME est l'obtention de la norme ISO 14001 qui récompense le travail effectué jusqu'alors. La certification HVE est aussi source de fierté et d'encouragement pour poursuivre notre amélioration.

M. Jean-Baptiste Soula, P.D.G.

SA CHÂTEAU D'ARCHE

50 ha
Sauternes, Grand Cru Classé

Contact :

Jérôme Cosson

Château d'Arche

33210 SAUTERNES

Tél. 05 56 76 66 55

chateaudarche@wanadoo.fr

www.chateau-arche.fr



VITICULTEUR



PRÉSERVATION
DE LA BIODIVERSITÉ

MEMBRE DE LA 1^{ÈRE} ASSOCIATION
POUR LE SME DU VIN DE BORDEAUX, CERTIFIÉE ISO 14001

ENGAGÉ DANS LE SME DEPUIS 2010 CERTIFIÉ DEPUIS 2011

“ L'engagement est venu naturellement de la part de chaque acteur de l'entreprise, tous ont la volonté de diminuer l'impact sur l'environnement. Les propriétaires pour sécuriser la production et améliorer la valeur de leur patrimoine ; les salariés pour améliorer leurs conditions de travail, notamment avec le choix des produits utilisés. ”



ILS L'ONT FAIT !

Plantation de haies le long de parcelles

Nous avons planté 70 m de haie. Cette barrière naturelle sert d'habitat pour la faune du site et favorise la biodiversité.

Nous avons un projet de construction d'un nouveau chai thermorégulé. Ce chai respectera toutes les normes de sécurité pour le personnel et l'environnement. Nous nous sommes notamment appuyés sur notre expérience et la démarche SME pour bâtir ce projet.



NOTRE FIERTÉ !

“ Nous sommes fiers de retravailler les sols, même s'il est parfois difficile d'accepter d'avoir des vignes dans un état qui ne nous satisfait pas. Nous retrouvons cependant des équilibres à la fois dans les vins mais également à la vigne. Nous avons remarqué que la flore est plus variée et certains insectes réapparaissent. Malgré les contraintes, personne ne se décourage et au contraire toute l'équipe reste motivée pour continuer l'aventure. ”

M. Jérôme Cosson, Directeur d'exploitation

PRÉSERVATION DE LA BIODIVERSITÉ

SCA DU CHÂTEAU D'ARGADENS

39 ha
Bordeaux Supérieur

Contact :

Fabien Laborde

Château d'Argadens
33490 SAINT-ANDRE-DU-BOIS
Tél. 05 56 76 99 15
f.laborde@sichel.fr
www.chateau-argadens.fr



VITICULTEUR



MEMBRE DE LA 1^{ÈRE} ASSOCIATION
POUR LE SME DU VIN DE BORDEAUX, CERTIFIÉE ISO 14001

ENGAGÉ DANS LE SME DEPUIS 2010 CERTIFIÉ DEPUIS 2011

“ Notre entreprise était déjà en démarche Agriculture Raisonnée et le projet SME mené par le CIVB en démarche collective correspondait bien à nos attentes d'échange et de mutualisation entre les différents acteurs de la Filière vin à Bordeaux. ”



ILS L'ONT FAIT !

Encourager et participer à l'équilibre de la biodiversité

Nous travaillons à l'entretien et la favorisation de la biodiversité. Notamment avec la plantation de plus de 1000m de haies d'essences locales, favorisant la prolifération d'insectes et petits animaux participant et améliorant l'équilibre de la biodiversité de notre vignoble. Outre l'agroforesterie, nous avons un poulailler avec des espèces protégées, un hôtel à insectes et un rucher.

Sur le plan phytosanitaire, nous avons arrêté tous les herbicides. Nous nous sommes équipés de deux pulvérisateurs à panneaux récupérateurs, permettant de diminuer fortement la dérive et surtout de baisser significativement les doses de produits par une meilleure application et une récupération de produit de 20% environ par an.



NOTRE FIERTÉ !

“ Deux points majeurs ressortent : l'investissement et l'engagement de nos salariés dans cette démarche avec la mise en place de projets environnementaux personnalisés (installation d'un rucher, création d'un potager bio). Il y a ensuite la réflexion plus générale menée sur l'interaction entre nos sols et nos vignes, à l'origine de nos bonnes pratiques. ”

M. Fabien Laborde, Directeur Vigne et Vin

SA
CHÂTEAU DAUZAC45 ha
Margaux

Contact :

Philippe Roux

Château Dauzac

33460 LABARDE

Tél. 05 57 88 32 10

p.roux@chateaudauzac.com

www.chateaudauzac.com



VITICULTEUR

PRÉSERVATION
DE LA BIODIVERSITÉMEMBRE DE LA 1^{ÈRE} ASSOCIATION
POUR LE SME DU VIN DE BORDEAUX, CERTIFIÉE ISO 14001ENGAGÉ DANS LE SME DEPUIS 2011
CERTIFIÉ DEPUIS 2013

“ Nous nous sommes engagés dans le SME car cette démarche correspond à notre volonté de respect de l'environnement. ”



ILS L'ONT FAIT !

Préserver un écosystème de biodiversité au cœur de notre vignoble

Nous avons installé et favorisé une zone de biodiversité au sein de notre parc actuel, 60 ha de bois et prairies. Ce parc est notamment composé d'un verger et d'un lac recevant cigognes et autres oiseaux. Nous avons aussi implanté 18 ruches et des moutons qui entretiennent le parc. La mise en place de ce réservoir de biodiversité et d'agroforesterie reflète nos pratiques actuelles et nos volontés futures, sur lesquelles nous communiquons et échangeons avec nos riverains.

Nous utilisons aussi des plantes produites sur la propriété pour nos pratiques de biodynamie.



NOTRE FIERTÉ !

“ Nous sommes fiers de l'implication de l'ensemble du personnel dans cette démarche. Nous avons aussi développé notre relation avec le voisinage, qui découvre notre démarche et les bonnes pratiques mises en œuvre. ”

M. Philippe Roux, Directeur Technique

PRÉSERVATION DE LA BIODIVERSITÉ

CHÂTEAU DE LA RIVIÈRE

65 ha
Fronsac

Contact :

Manon Deville

1 Château de la Rivière

33126 LA RIVIERE

Tél. 05 57 55 56 56

info@chateau-de-la-riviere.com

www.chateau-de-la-riviere.com



VITICULTEUR



ILS L'ONT FAIT !

Entretenir et préserver la biodiversité

La protection de la biodiversité nécessite l'implication de tous. C'est pourquoi nous participons activement au réseau de comptages des espèces sur notre propriété, située en zone Natura 2000, afin d'orienter nos actions.

Sur le plan humain, avant la saison des traitements phytosanitaires, les tractoristes suivent une formation en interne sur les consignes et bonnes pratiques de traitement, notamment sur les parcelles situées proches des riverains ou proches de zones sensibles (point d'eau).

**MEMBRE DE LA 1^{ÈRE} ASSOCIATION
POUR LE SME DU VIN DE BORDEAUX, CERTIFIÉE ISO 14001**

ENGAGÉ DANS LE SME DEPUIS 2011 CERTIFIÉ DEPUIS 2013

“ Depuis 2000, la propriété est fortement engagée dans l'environnement avec la mise en place de certifications dès leur création (Terra Vitis, Agr. Raisonnée, HVE). Le SME est la continuité de la politique d'entreprise, il a apporté de la structuration notamment pour les ressources humaines. ”



NOTRE FIERTÉ !

“ Nous sommes fiers d'être parvenus à maîtriser les principaux risques pour l'environnement et sommes maintenant dans une phase d'entretien de cette maîtrise. La sensibilisation du personnel porte ses fruits car le SME est aujourd'hui totalement intégré par les salariés. ”

Mme. Manon Deville, Directrice technique

SCEA DU
CHÂTEAU JACQUES BLANC20 ha
Saint Emilion

Contact :

Jean François Corps

Château Jacques Blanc
33330 SAINT-ETIENNE-DE-LISSE
Tél. 05 35 17 00 07
jf.corps@blanc.tourans.fr

ILS L'ONT FAIT !

Une place centrale accordée à l'agroforesterie

Dans le projet de rénovation de la propriété, les espaces verts tiennent une place centrale. Le parc est en cours de réaménagement avec des essences locales, nous réimplantons des haies et des arbres isolés. Ainsi, nous favorisons et préservons la biodiversité sur la propriété.

Concernant les pratiques agronomiques, nous semons depuis trois ans maintenant des engrais verts. Ces semis d'hiver sont source de grande satisfaction pour nous et nous permettent de diminuer nos intrants.

VITICULTEUR

PRÉSERVATION
DE LA BIODIVERSITÉMEMBRE DE L'ASSOCIATION
POUR LE SME DU VIN DE BORDEAUX, CERTIFIÉE ISO 14001ENGAGÉ DANS LE SME DEPUIS 2015
CERTIFIÉ DEPUIS 2016

“ L'amour de la nature est le fil conducteur de l'entreprise. Suite aux évolutions de la propriété, le SME a permis d'accompagner les changements de pratiques et la réfection des bâtiments. ”



NOTRE FIERTÉ !

“ Nous sommes fiers d'avoir mis en place des pratiques viticoles plus respectueuses de l'environnement. Nous nous conformons aux normes réglementaires grâce aux travaux, qui font intervenir des entreprises locales. Cette implantation dans le territoire est importante à nos yeux. ”

M. Jean François Corps, Directeur Technique

PRÉSERVATION DE LA BIODIVERSITÉ

SC CHÂTEAU L'ÉVANGILE

20 ha
Pomerol

Contact :

Jean-Pascal Vazart

1 Evangile

33500 POMEROL

Tél. 05 57 55 45 56

jvazart@lafite.com

www.lafite.com



VITICULTEUR



MEMBRE DE LA 1^{ÈRE} ASSOCIATION
POUR LE SME DU VIN DE BORDEAUX, CERTIFIÉE ISO 14001

ENGAGÉ DANS LE SME DEPUIS 2011 CERTIFIÉ DEPUIS 2013

“ Le Groupe Domaines Barons de Rothschild (Lafite) a édicté en 2010 sa charte de Développement Durable et il nous a paru tout à fait naturel de s'inscrire dans la démarche du SME, prolongement de notre charte. La démarche collective du SME visant à faire progresser l'ensemble de la Filière viticole Bordelaise nous a séduit par la participation active de toutes les entreprises. ”



ILS L'ONT FAIT !

Mise en place de ruches dans le vignoble

Afin de favoriser la biodiversité de notre site, nous avons implanté en 2013 huit ruches dans le vignoble. Nous avons aussi développé cette biodiversité par la plantation de haies, abris naturels pour la faune locale. La préservation de notre écosystème est accompagnée de mesures dans notre pilotage phytosanitaire, avec l'arrêt de l'utilisation d'herbicide depuis 2004 et l'arrêt des produits susceptible d'être CMR depuis 2012.

Nous portons une attention particulière à la protection et sécurité de nos opérateurs, en leur fournissant leurs vêtements de travail et leurs EPI (Équipement de Protection Individuel) personnels et adaptés à chacun.



NOTRE FIERTÉ !

“ Ce qui nous rend le plus fiers est d'avoir fait adhérer de façon incroyable l'ensemble du personnel de la propriété. Ils ont été séduits par ce dossier qui les concerne aussi directement et nous avons pu faire évoluer les choses très rapidement grâce à leur implication totale. ”

M. Jean pascal Vazart, Responsable d'exploitation

SCEA CHÂTEAU LA MARZELLE

17 ha
Saint Emilion Grand Cru

Contact :

Philippe Genevey

La Marzelle

33330 SAINT-EMILION

Tél. 05 57 55 10 55

genevey@lamarzelle.com

www.lamarzelle.com



VITICULTEUR



PRÉSERVATION
DE LA BIODIVERSITÉ



MEMBRE DE LA 1^{ÈRE} ASSOCIATION
POUR LE SME DU VIN DE BORDEAUX, CERTIFIÉE ISO 14001

ENGAGÉ DANS LE SME DEPUIS 2011 CERTIFIÉ DEPUIS 2013

“ Nous travaillons en agriculture biologique depuis 2007/2008 et l'entrée dans le SME ne nous paraissait pas être une tâche de travail supplémentaire mais plutôt une reconnaissance de nos pratiques. Nous pensions aussi que cela était un atout supplémentaire pour le classement de 2012. ”



ILS L'ONT FAIT !

Suivi agroécologique des vignes

Nous avons mis en place un suivi agroécologique du vignoble avec le relevé de piégeage des ravageurs et le comptage des abeilles. Le suivi des ravageurs nous permet de suivre les cycles des insectes nuisibles du vignoble et d'estimer la pression. Le comptage des abeilles est un indicateur de la préservation de la biodiversité sur notre site.

Nous avons orienté notre itinéraire technique vers de l'agriculture biologique et biodynamique afin d'exclure les herbicides et les produits de synthèse de nos pratiques culturales.



NOTRE FIERTÉ !

“ Nous sommes fiers de faire partie d'un groupe qui promeut les bonnes pratiques agricoles. Être reconnu comme un Château respectueux de son environnement et locomotive d'une démarche environnementale, à l'échelle de la Filière bordelaise, est aussi gratifiant pour l'entreprise. ”

M. Philippe Genevey, Gérant

PRÉSERVATION DE LA BIODIVERSITÉ

CHÂTEAU LAGRANGE

118 ha
Saint Julien

Contact :

Benjamin Vimal

Château Lagrange

33250 SAINT-JULIEN-BEYCHEVELL

Tél. 05 56 73 38 38

benjamin.vimal@chateau-lagrange.com

www.chateau-lagrange.com



VITICULTEUR



**MEMBRE DE L'ASSOCIATION
POUR LE SME DU VIN DE BORDEAUX, CERTIFIÉE ISO 14001**

ENGAGÉ DANS LE SME DEPUIS 2015 CERTIFIÉ DEPUIS 2017

“ L'engagement dans le SME des Vins de Bordeaux s'inscrit dans la philosophie globale du groupe SUNTORY et de la famille SAJI, fondatrice et dirigeant l'entreprise depuis 1899. « Préserver l'harmonie entre l'homme et la nature » est la raison d'être du groupe. ”



ILS L'ONT FAIT !

Fauche tardive des prairies pour préserver les écosystèmes

Afin de favoriser la biodiversité de notre site et ne pas perturber l'écosystème, nous effectuons une fauche tardive sur nos zones en prairie et nous implantons des haies autour des vignes.

Un système de tri des déchets a été mis en place sur l'ensemble de la propriété. Ce système a été accompagné d'une formation et sensibilisation du personnel. Des cahiers des charges ont été établis avec nos principaux fournisseurs pour limiter la quantité de déchets et s'assurer d'un recyclage dans les Filières agréées.



NOTRE FIERTÉ !

“ Le regard extérieur des animateurs et la mutualisation au sein d'un groupe partageant les mêmes motivations permet de se remettre en question et de s'améliorer. Nous pouvons aujourd'hui être fiers de la mise en place d'une démarche globale pour la maîtrise de nos pratiques et de notre impact sur l'environnement, portée par l'ensemble des salariés. ”

M. Benjamin Vimal, Directeur Technique

SAS CHÂTEAU PARADIS CASSEUIL

55 ha
Bordeaux

Contact :

Jean De Roquefeuil

34 Route de Villandraut

33210 FARGUES

jdroquefeuil@lafite.com



VITICULTEUR



PRÉSERVATION
DE LA BIODIVERSITÉ

MEMBRE DE L'ASSOCIATION
POUR LE SME DU VIN DE BORDEAUX, CERTIFIÉE ISO 14001

ENGAGÉ DANS LE SME DEPUIS 2014 CERTIFIÉ DEPUIS 2015

“ Le Château Paradis Casseuil rejoint les Châteaux l'Évangile et Rieussec du groupe Domaines Barons de Rothschild (Lafite) dans la démarche SME. Cette adhésion bénéficie d'une première appropriation du système sur le Château Rieussec, piloté par le même responsable environnement. La démarche SME s'intègre très bien dans la stratégie Développement Durable dans laquelle le groupe est engagé. ”



ILS L'ONT FAIT !

Intégration de la zone Natura 2000 dans l'analyse des zones sensibles

L'analyse environnementale nous a permis d'intégrer la zone Natura 2000 à proximité, dans notre analyse des zones sensibles. Grâce au SIG (Système d'Information Géographique) du CIVB, nous pouvons facilement télécharger notre atlas environnemental qui présente les zones de Natura 2000 et les ZNIEFF (Zone Naturelle d'Intérêt Ecologique, Faunistique et Floristique). A partir de ce recensement, nous avons pu sensibiliser nos tractoristes sur la prévention de toute pollution environnementale sur le site, avec une vigilance sur les secteurs à proximité de la zone Natura.



NOTRE FIERTÉ !

“ La collecte des indicateurs nous a permis de prendre conscience de sources de progrès potentiels et de déclencher des actions de sensibilisation auprès des salariés. Des économies de près de 20 % sur la consommation électrique sont enregistrées en 2016. ”

Mme. Karine Briane, Service Développement Durable

PRÉSERVATION DE LA BIODIVERSITÉ

SAS CHÂTEAU ROCHER BELLEVUE

24 ha
Castillon Côtes de Bordeaux

Contact :

Sébastien Ferrer

Château Rocher Bellevue
33350 SAINT-MAGNE-DE-CASTILLON
Tél. 05 57 40 08 88
www.bordeaux-vineam.fr



VITICULTEUR



**MEMBRE DE L'ASSOCIATION
POUR LE SME DU VIN DE BORDEAUX, CERTIFIÉE ISO 14001**

ENGAGÉ DANS LE SME DEPUIS 2016 CERTIFIÉ DEPUIS 2017

“ Bordeaux Vineam s’est lancé dans l’ISO 14001 pour faire reconnaître l’implication environnementale qui anime nos équipes depuis 15 ans. Si l’agriculture biologique est un retour aux pratiques vertueuses de nos aïeux, le SME en est complémentaire et apporte une innovation environnementale. ”



ILS L'ONT FAIT !

Semence de jachères fleuries

Pour améliorer notre impact sur l’environnement mais aussi pour embellir notre vignoble, nous avons mis en place une jachère fleurie dans l’une de nos parcelles située sur un coteau. Cet espace non cultivé est composé de fleurs annuelles et de luzerne. La floraison s’étale de mai jusqu’aux premières gelées. Les mélanges de plantes ont été sélectionnés par les semenciers. La multitude de variétés de fleurs entraîne une biodiversité naturelle de la faune (insectes butineurs et oiseaux insectivores), un embellissement des zones non cultivées. Entre les rangs de vigne, cela évite aussi un lessivage des sols et attire de nombreux auxiliaires bénéfiques à la culture.



NOTRE FIERTÉ !

“ Notre plus grande fierté depuis l’adhésion au SME est l’obtention de la norme ISO 14001 qui récompense le travail effectué jusqu’alors. La certification HVE est aussi source de fierté et d’encouragement pour poursuivre notre amélioration. ”

M. Jean-Baptiste Soula, P.D.G.

SCEA FAMILLE CHETY

55 ha
Côtes de Bourg, Blaye Côtes de Bordeaux

Contact :

Christophe Chety

Château Mercier

33710 SAINT-TROJAN

Tél. 05 57 42 66 99

info@chateau-mercier.fr

www.chateau-mercier.fr



ILS L'ONT FAIT !

Organiser sa tonte de l'inter rang, pour préserver la biodiversité

Pour préserver la faune de nos vignes, nous réalisons une tonte en alternance tous les deux rangs à une fréquence de 8 à 10 jours afin de protéger la faune présente dans l'herbe. En effet la faune du rang non tondu peut ainsi réinvestir le rang qui vient d'être tondu et demeurer sur la parcelle.

Nous avons mis en place la récupération des eaux de pluie de plusieurs centaines de mètres carrés de toiture. Un stockage de 30 m³ permet de réaliser une majorité des traitements à l'eau de pluie ainsi que le lavage des machines dont la machine à vendanger, tout au long de l'année, tant que la cuve de stockage est pleine.

VITICULTEUR



PRÉSERVATION
DE LA BIODIVERSITÉ

MEMBRE DE LA 1^{ÈRE} ASSOCIATION
POUR LE SME DU VIN DE BORDEAUX, CERTIFIÉE ISO 14001

ENGAGÉ DANS LE SME DEPUIS 2010 CERTIFIÉ DEPUIS 2011

“ L'engagement environnemental de la propriété est ancien, avec l'arrêt du désherbage chimique de l'inter rang dans les années 80. Nous avons été précurseurs pour l'Agriculture Raisonnée. Le SME était un moyen de prolonger et concrétiser cet investissement de longue date pour l'environnement. ”



NOTRE FIERTÉ !

“ Aujourd'hui, nous sommes parvenus à une bonne gestion et prévention des risques de petites et grandes pollutions, au quotidien : tri des déchets, gestion des tâches d'huile, des effluents, etc. Tout cela apporte une grande satisfaction et un certain bien-être dans le travail. ”

M. Christophe Chety, Propriétaire

PRÉSERVATION DE LA BIODIVERSITÉ

CHÂTEAU LA GRÂCE DIEU LES MENUTS

16 ha
Saint Emilion Grand Cru

Contact :

Thierry Audier

EARL Vignobles Pilote Audier

33330 SAINT-EMILION

Tél. 05 57 24 73 10

t.audier@gmail.com

www.lagracedieulesmenuts.com



VITICULTEUR



MEMBRE DE L'ASSOCIATION
POUR LE SME DU VIN DE BORDEAUX, CERTIFIÉE ISO 14001

ENGAGÉ DANS LE SME DEPUIS 2013 CERTIFIÉ DEPUIS 2014

“ Si des mesures agronomiques étaient déjà en place, le SME était l'opportunité pour les valoriser tout en lançant une dynamique d'organisation de la propriété et du personnel. Cette démarche fédératrice s'inscrit dans un projet à l'échelle du vignoble, il est donc intéressant d'y participer. ”



ILS L'ONT FAIT !

La favorisation de la biodiversité, au cœur de notre activité

Sur la propriété la biodiversité est prise en compte dans l'ensemble de nos activités. Nous tenons à conserver des zones naturelles pour préserver et favoriser cette biodiversité. Nous avons aussi investi dans du matériel de travail du sol afin d'éliminer les herbicides. Ce travail est complété par la mise en place des couverts végétaux, qui enrichissent naturellement nos sols.



NOTRE FIERTÉ !

“ Nous sommes une propriété familiale pour laquelle le SME a été un vrai moyen de motivation et d'organisation, pour une société de cette taille. Tout le personnel y a adhéré, sans contrainte. C'est donc de façon naturelle, que le SME est aujourd'hui devenu un élément moteur, qui fédère tout le monde autour du projet d'entreprise. ”

M. Thierry Audier, Propriétaire

SARL LA TOUR SAINT-CHRISTOPHE

17 ha
Saint Emilion Grand Cru

Contact :

Jérôme Aguirre

1 lieu dit Cassevert

33330 SAINT-CHRISTOPHE-DES-BARDES

Tél. 05 57 24 77 15

j.aguirre@vignoblesk.com

www.vignoblesk.com



VITICULTEUR



PRÉSERVATION
DE LA BIODIVERSITÉ



MEMBRE DE L'ASSOCIATION
POUR LE SME DU VIN DE BORDEAUX, CERTIFIÉE ISO 14001

ENGAGÉ DANS LE SME DEPUIS 2015 CERTIFIÉ DEPUIS 2016

“ La démarche SME avait déjà été développée pour une autre propriété du groupe. Nous avons donc pu utiliser cette première expérience SME dans les travaux de rénovation de la Tour Saint Christophe. ”



ILS L'ONT FAIT !

Restauration des murets en pierres sèches historiques de la propriété

Situés au cœur du patrimoine UNESCO de Saint Emilion, nous avons tenu à restaurer nos murets de pierres sèches. Ces travaux contribuent au maintien de notre paysage et valorise la topographie du site. Ils servent aussi d'habitat pour la faune locale et participent ainsi à la favorisation et préservation de la biodiversité.

Nous travaillons à préserver la sécurité et la santé de nos opérateurs. Pour cela, nous avons construit des sanitaires séparés dédiés uniquement aux tractoristes, pendant la période des traitements phytosanitaires. Situés proche de l'aire de lavage, ces installations permettent au personnel de se doucher sur place avant de rentrer chez eux.



NOTRE FIERTÉ !

“ Je suis fier de la responsabilisation des salariés et de la remise en question permanente pour continuer à progresser. ”

M. Jérôme Aguirre, Directeur Technique

PRÉSERVATION DE LA BIODIVERSITÉ

SCEA DE MONT-PERAT

86 ha
Bordeaux Côtes de Bordeaux

Contact :

Thibault Despagne

Château Mont Perat
33420 NAUJAN-ET-POSTIAC
Tél. 05 57 84 55 08
contact@despagne.fr
www.despagne.fr



VITICULTEUR



**MEMBRE DE L'ASSOCIATION
POUR LE SME DU VIN DE BORDEAUX, CERTIFIÉE ISO 14001**

ENGAGÉ DANS LE SME DEPUIS 2013 CERTIFIÉ DEPUIS 2017

“ Etant ISO 14001 depuis 2004, l'intégration au SME a permis de mettre en commun notre expérience en rencontrant les acteurs de ce projet et en échangeant sur nos problématiques. Les outils SME notamment la veille réglementaire et le plan d'actions sont intéressants et se sont avérés efficaces. ”



ILS L'ONT FAIT !

Implantation de haies et d'arbustes d'essences locales

Dans le cadre d'une harmonisation avec l'environnement du site, nous avons implanté des haies et des arbustes. Les arbustes sont des espèces locales : chêne, pin parasol, charme, marronnier... De même que les haies qui ont été plantées par l'association Arbre et Paysage en Gironde. Cette association plante environ 10 km de haies dans le vignoble bordelais chaque année.

Ce travail d'agroforesterie procure un habitat pour la faune du vignoble. Tout en préservant la biodiversité et la structuration du paysage de notre vignoble, les haies peuvent aussi exercer un effet coupe-vent.



NOTRE FIERTÉ !

“ Appartenant à une appellation aussi prestigieuse que Bordeaux, faire partie de ce groupe qui prend en compte la protection de l'environnement est source d'une grande fierté. En effet, l'environnement est au centre de nos préoccupations et pouvoir contribuer à le préserver est pour nous une satisfaction. ”

M. Joël Elissalde, Directeur Technique

EARL ROUMAGE

42 ha
Bordeaux

Contact :

Estelle Roumage

Château Lestrille

33750 SAINT-GERMAIN-DU-PUCH

Tél. 05 57 24 51 02

estelleroumage@lestrille.com

www.lestrille.com



ILS L'ONT FAIT !

Favoriser la biodiversité par l'enherbement et l'agroforesterie

Pour protéger et entretenir la biodiversité du site, nous avons implanté des haies, nous maintenons des allées d'arbres et conservons des arbres morts en bordure de parcelle afin de favoriser l'installation d'auxiliaires de la vigne, tout en constituant autant de zones refuges pour insectes, oiseaux et autres petits mammifères. Nous maintenons aussi l'enherbement des tournières et des rangs de vigne pour limiter l'érosion et diversifier la faune et la flore. Nous avons installé des refuges pour abeilles et participons à l'Observatoire Agricole de la Biodiversité.

VITICULTEUR



PRÉSERVATION
DE LA BIODIVERSITÉ

MEMBRE DE LA 1^{ÈRE} ASSOCIATION
POUR LE SME DU VIN DE BORDEAUX, CERTIFIÉE ISO 14001

ENGAGÉ DANS LE SME DEPUIS 2011 CERTIFIÉ DEPUIS 2013

“ Nous avons adhéré au SME pour pouvoir partager nos expériences avec d'autres entreprises ayant le même objectif d'amélioration continue et de souci de préservation de l'environnement. ”



NOTRE FIERTÉ !

“ Notre plus grande fierté depuis l'adhésion au SME est d'être parvenus à sensibiliser l'ensemble du personnel aux questions environnementales. ”

Mme. Estelle Roumage, Propriétaire

PRÉSERVATION DE LA BIODIVERSITÉ

SCEA DES VIGNOBLES BARDET

60 ha
Saint Emilion

Contact :

Eric Fargeot

17 La Cale

33330 VIGNONET

Tél. 05 57 84 53 16

vignobles@vignobles-bardet.fr

www.vignoblesbardet.com



VITICULTEUR



**MEMBRE DE LA 1^{ÈRE} ASSOCIATION
POUR LE SME DU VIN DE BORDEAUX, CERTIFIÉE ISO 14001**

ENGAGÉ DANS LE SME DEPUIS 2010 CERTIFIÉ DEPUIS 2011

“ Nos démarches individuelles nous ont permis de progresser sur le pilotage de notre agrosystème et le développement de la bio régulation. J'ai milité pour qu'une action coordonnée au niveau du territoire existe, c'est donc naturellement que je suis devenu membre fondateur de notre association. ”



ILS L'ONT FAIT !

L'agroécologie et ses pratiques plus respectueuses de l'environnement

Nous pratiquons l'agroécologie. Les objectifs sont de diminuer les pressions sur l'environnement -réduire les émissions de gaz à effet de serre, limiter le recours aux produits phytosanitaires- et préserver les ressources naturelles en utilisant au maximum la nature comme facteur de production et en maintenant ses capacités de renouvellement. Nous développons aussi la bio régulation en employant des méthodes de protection des végétaux par l'utilisation de mécanismes naturels (insectes, bactéries...) et des méthodes de production intégrée avec des techniques alternatives, comme la lutte biologique, pratique efficace et plus respectueuse de l'environnement.



NOTRE FIERTÉ !

“ Le nombre d'entreprise de l'association augmente et toutes présentent une diversité d'itinéraires techniques, de modèles économiques, de structures. Cette diversité bienveillante est source de créativité qui invente des nouvelles solutions, qui deviennent des savoirs qui évolueront en usages au service des terroirs et des vins de Bordeaux. ”

M. Phillipe Bardet, Propriétaire et Président de l'association

SC
VIGNOBLES JOLIVET105 ha
Bordeaux

Contact :

Marie Amélie Jolivet

Château Saint Florin

33790 SOUSSAC

Tél. 05 56 61 31 61

mariejolivet@vignoblesjolivet.com

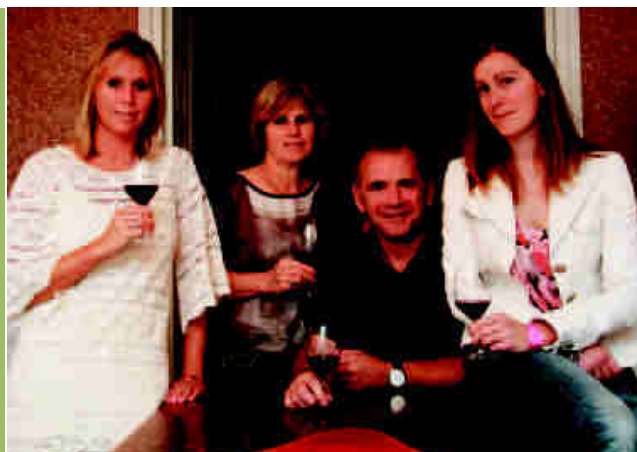

VITICULTEUR

PRÉSERVATION
DE LA BIODIVERSITÉMEMBRE DE L'ASSOCIATION
POUR LE SME DU VIN DE BORDEAUX, CERTIFIÉE ISO 14001ENGAGÉ DANS LE SME DEPUIS 2013
CERTIFIÉ DEPUIS 2015

“ Lors de leur arrivée sur le vignoble familial les filles ont voulu montrer à leurs clients que l'environnement est une de leurs priorités et que les process mis en œuvre vont dans le sens d'un plus grand respect de la nature. Le SME était un outil pour suivre cet objectif. ”



ILS L'ONT FAIT !

Signature de la charte Natura 2000 de notre secteur

La démarche SME nous a amené à revoir notre façon de travailler et à observer un peu plus la nature et ce qu'elle pouvait naturellement nous apporter. Ainsi nous avons passé un contrat MAEC Natura 2000 sur 5 ans protégeant le vison et la loutre d'Europe. Par des mesures simples aux enjeux de biodiversité nous avons maintenu l'habitat de ces espèces dans les prairies et amélioré la qualité de l'eau en supprimant les herbicides entre les rangs et en réduisant les doses sous les rangs de 30%. Notre démarche a aujourd'hui un réel impact sur l'environnement et a des conséquences bénéfiques sur la qualité de nos raisins. De quoi continuer à nous encourager dans ces actions.



NOTRE FIERTÉ !

“ Nos investissements dans le site de production nous ont permis de faire progresser le site, en accord avec la réglementation. Aujourd'hui, nous constatons que les actions que nous menons apportent des résultats visibles. Notamment par rapport à nos pratiques phytosanitaires et la qualité de nos vins. ”

Mme. Marie Amélie Jolivet, Propriétaire

PRÉSERVATION DE LA BIODIVERSITÉ

SCEA VIGNOBLES MASSONIE MICHEL PIERRE

27 ha
Lalande de Pomerol

Contact :

Bertrand Massonie

Château Perron

10 Perron

33500 LALANDE-DE-POMEROL

Tél. 05 57 51 40 29

vignoblesmpmassonie@wanadoo.fr

www.chateauperron.net



VITICULTEUR



**MEMBRE DE LA 1^{ÈRE} ASSOCIATION
POUR LE SME DU VIN DE BORDEAUX, CERTIFIÉE ISO 14001**

ENGAGÉ DANS LE SME DEPUIS 2011 CERTIFIÉ DEPUIS 2013

“ Nous nous sommes engagés dans le SME par souci environnemental mais aussi pour sensibiliser notre personnel aux bonnes pratiques. Nous aimerions passer en agriculture biologique et le SME nous accompagne par sa structuration. ”



ILS L'ONT FAIT !

Conservation d'espaces boisés pour favoriser la biodiversité

Nous tenons à conserver des zones boisées et des haies sur la propriété. Ces espaces sont des réservoirs de biodiversité et fournissent des auxiliaires à la vigne. L'entretien de ces zones et des fossés favorise et protège la biodiversité du site.

Notre environnement est aussi constitué de points d'eau, voisinage et zones destinées au public. Afin d'appréhender ces zones sensibles, nous avons mis en œuvre des procédures de sensibilisation du personnel de l'entreprise.



NOTRE FIERTÉ !

“ Nous avons progressé en termes d'organisation et de management du personnel. Nous avons notamment mis en place la « Boîte à pompier » dans laquelle sont réunis toutes les explications stratégiques en cas d'incendie ou d'accident. Cette boîte centralise les informations nécessaires lors de situations d'urgence et permet une meilleure réactivité. ”

M. Bertrand Massonie, Propriétaire



GESTION DE L'EAU



SCEA

A. PERRIN ET FILS

100 ha
Pessac Léognan

Contact :

Romain Racher

Château Carbonnieux

33850 LEOGNAN

Tél. 05 57 96 56 20

romain.racher@chateau-carbonnieux.fr

www.carbonnieux.com



VITICULTEUR



**MEMBRE DE L'ASSOCIATION
POUR LE SME DU VIN DE BORDEAUX, CERTIFIÉE ISO 14001**

**ENGAGÉ DANS LE SME DEPUIS 2013
CERTIFIÉ DEPUIS 2015**

“ Le château Carbonnieux s'est engagé dans la démarche SME pour préserver son environnement et la santé des personnes. Conscients de cet enjeu devenu majeur, tous les acteurs sont mobilisés et nous constatons un vrai changement de mentalité et une responsabilisation de chacun. ”



ILS L'ONT FAIT !

Un meilleur suivi pour un meilleur pilotage

Nous avons mis en place un suivi des consommations d'eau, d'électricité et de gaz afin de réduire notre impact environnemental. Pour cela, une personne relève toutes les semaines les compteurs et vérifie l'absence de fuite ou d'écoulement. De plus nous avons positionné quelques sous compteurs afin de cibler les surconsommations et changer certaines habitudes au travers de la formation et de nouvelles méthodes de travail.



NOTRE FIERTÉ !

“ Nous sommes fiers d'avoir structuré autour de ce projet une organisation impliquant tous nos salariés. De nombreuses formations sont mises en place dans un souci d'amélioration continue. Tout le monde est plus vigilant de l'impact de notre activité sur l'environnement et la santé (tri des déchets, signalement d'incidents, propositions d'amélioration) ”

M. Philibert Perrin, Propriétaire

BARTON ET GUESTIER

25 ha
Haut Médoc

Contact :

Céline Rebière

Château Magnol

33290 BLANQUEFORT

Tél. 05 56 95 48 00

celine.rebiere@barton-guestier.com

www.barton-guestier.com



VITICULTEUR



MEMBRE DE LA 1^{ÈRE} ASSOCIATION
POUR LE SME DU VIN DE BORDEAUX, CERTIFIÉE ISO 14001

ENGAGÉ DANS LE SME DEPUIS 2010 CERTIFIÉ DEPUIS 2013

“ Nous nous sommes engagés dans le SME véritablement pour la dynamique d'amélioration continue qui y est associée. Nous voulions progresser sur nos pratiques agronomiques, améliorer les habitudes du personnel et maîtriser notre impact environnemental. ”



ILS L'ONT FAIT !

Réduire la consommation d'eau au chai

Au Château Magnol nous avons réfléchi à des actions pour limiter notre consommation en eau. Nous avons investi dans une laveuse pour nettoyer le chai et nous désinfectons nos cuves par nébulisation. La nébulisation permet une optimisation du nettoyage en diffusant les produits sous forme de brouillard. Nous avons également repensé notre manière de nettoyer le chai et en particulier les barriques.

L'ensemble de ces mesures permet une réelle économie d'eau.

Côté biodiversité, il y a au Château Magnol un écosystème composé notamment de cistudes, tortues protégées. Nous avons créé une zone tampon laissée en friche, entre la réserve Natura 2000 et les vignes, sur laquelle nous nous sommes engagés à ne pas intervenir.



NOTRE FIERTÉ !

“ Il y a eu une importante prise de conscience au niveau du personnel, suite à notre adhésion. Les salariés se sont en effet fédérés autour de la démarche, une implication qui les a fortement responsabilisés. Ce sont, par exemple, les salariés qui réfléchissent et établissent les protocoles pour répondre aux situations d'urgence. ”

Mme. Céline Rebière, Responsable Qualité

EARL CHÂTEAU BARDINS

9 ha
Pessac Léognan

Contact :

Stella Puel

124 avenue de Toulouse

33140 CADAUJAC

Tél. 05 56 30 78 01

contact@chateaubardins.com

www.chateaubardins.fr



VITICULTEUR



**MEMBRE DE LA 1^{ÈRE} ASSOCIATION
POUR LE SME DU VIN DE BORDEAUX, CERTIFIÉE ISO 14001**

ENGAGÉ DANS LE SME DEPUIS 2011 CERTIFIÉ DEPUIS 2013

“ Le Château Bardins, situé aux portes de la ville de Bordeaux, est un véritable poumon vert qui doit respirer et jouer son rôle de havre de nature. Nous avons trouvé dans le SME une réponse à notre besoin de structurer notre engagement environnemental. ”



ILS L'ONT FAIT !

Recycler pour récupérer l'eau de pluie

Afin de diminuer nos consommations d'eau et en particulier de ne plus puiser dans le réseau, nous récupérons l'eau de pluie pour nos traitements phytosanitaires.

Pour optimiser les coûts de mise en place de ce projet, nous avons recyclé 2 cuves de 50 hL de la propriété.

Le SME nous permet de mutualiser les idées pour des solutions peu coûteuses, mais efficaces.

Pour entretenir la biodiversité du site, nous fabriquons des nichoirs à oiseaux à partir de BIB en bois ainsi recyclés, et nous participons à la sauvegarde des abeilles grâce à nos ruches. Cela nous permet aussi d'avoir notre production de miel à la propriété.



NOTRE FIERTÉ !

“ Modifier certaines façons de faire ne prend pas plus de temps en tant que tel mais demande juste un petit effort de mise en route. Nous sommes fiers d'avoir mis en place de nouvelles pratiques de travail qui se sont faites dans la douceur, grâce à l'implication de chaque personne de l'équipe du Château Bardins : ils ont tous réfléchi et intégré l'esprit du SME. ”

Mme. Stella Puel, Propriétaire

SC
CHÂTEAU BEYCHEVELLE90 ha
Saint Julien

Contact :

Sylvie Robin

Château Beychevelle
33250 SAINT-JULIEN-BEYCHEVELLE
Tél. 05 56 73 20 70
srobin@beychevelle.com
www.beychevelle.com

VITICULTEUR

MEMBRE DE L'ASSOCIATION
POUR LE SME DU VIN DE BORDEAUX, CERTIFIÉE ISO 14001ENGAGÉ DANS LE SME DEPUIS 2013
CERTIFIÉ DEPUIS 2014

“ Le fait d'intégrer une démarche collective telle que le SME permet de gagner du temps sur de nombreux sujets, en particulier sur la veille réglementaire, et l'échange avec les autres propriétés est très enrichissant. ”



ILS L'ONT FAIT !

Economiser l'eau lors du rinçage des cuves grâce à la nébulisation

Nous sommes équipés d'un système de nébulisation pour le nettoyage du chai.

Ce dispositif qui permet de diffuser les produits sous forme de brouillard génère une forte économie d'eau lors du lavage des cuves tout en préservant la qualité d'hygiène requise.



NOTRE FIERTÉ !

“ Aujourd'hui notre progression est, en grande partie, le résultat de l'intégration de la démarche par le personnel. C'est en effet un personnel impliqué qui nous permet d'atteindre les objectifs de notre plan d'actions. ”

Mme. Sylvie Robin, Responsable Qualité

SC CHÂTEAU DU TAILHAS NEBOUT ET FILS

11 ha
Pomerol

Contact :
Luc Nebout

195 route de Saint Emilion
33500 POMEROL
Tél. 05 57 51 26 02
info@tailhas.com
www.tailhas.com



VITICULTEUR



**MEMBRE DE L'ASSOCIATION
POUR LE SME DU VIN DE BORDEAUX, CERTIFIÉE ISO 14001**

ENGAGÉ DANS LE SME DEPUIS 2015 CERTIFIÉ DEPUIS 2016

“ Notre engagement dans le SME s’est inscrit dans la suite de notre démarche Terra Vitis. Le SME est une démarche complémentaire, avec une approche plus globale et structurante pour l’entreprise. ”



ILS L'ONT FAIT !

Changement de la cuverie, choix d'un revêtement en inox recuit pour diminuer les consommations en eau

Notre nouveau cuvier est constitué de cuves en inox recuit. Ce traitement particulier permet de réduire de façon non négligable la consommation en eau lors du nettoyage.

L'analyse de nos consommations d'une vendange à l'autre permet d'identifier les économies possibles.



NOTRE FIERTÉ !

“ C’est l’entreprise qui s’engage dans la démarche mais c’est le personnel qui la fait vivre et aujourd’hui, je peux être fier de la prise de conscience des équipes sur la protection de l’environnement. ”

M. Luc Nebout, Propriétaire

SCEA DU
CHÂTEAU GUILLEMOT8 ha
Saint Emilion

Contact :

Valérie Lavau

Château Guillemot

33330 SAINT-CHRISTOPHE-DES-BARDES

Tél. 06 75 12 20 86

château-guillemot@orange.fr



VITICULTEUR

MEMBRE DE L'ASSOCIATION
POUR LE SME DU VIN DE BORDEAUX, CERTIFIÉE ISO 14001ENGAGÉ DANS LE SME DEPUIS 2013
CERTIFIÉ DEPUIS 2014

“ J’ai adhéré au SME car je sentais que je m’essouffais seule dans ma propriété. J’avais besoin d’un accompagnement pour m’aider à évoluer. Cette démarche est complètement adaptée à mon entreprise et me permet de progresser à mon rythme. ”



ILS L'ONT FAIT !

Des petites actions qui créent de grandes avancées

La protection de l'eau passe par une infinité de petites actions simples : chasse aux fuites et économie d'eau au chai, choix des molécules dans les traitements pour préserver la santé des opérateurs et les cours d'eau, maintien des bandes tampons, gestion des déchets et des effluents pour limiter le risque de pollution.

J'ai aussi tenu à conserver bois et vergers sur la propriété, comme les générations précédentes, afin de maintenir un paysage riche et diversifié.



NOTRE FIERTÉ !

“ Ma plus grande fierté est d'avoir pris conscience de l'impact de nos actes sur l'environnement, d'avoir eu le courage de modifier mes pratiques volontairement, d'être dans l'anticipation. J'ai aussi lancé la construction d'une aire de lavage après quelques années d'adhésion. Ce projet, pas évident, a été mené à bien grâce à l'encadrement du SME. ”

Mme. Valérie Lavau, Propriétaire

SCA CHÂTEAU LA FRANCE

78 ha
Bordeaux Supérieur

Contact :

Bruno Mottet

Château La France

33750 BEYCHAC-ET-CAILLAU

Tél. 05 57 55 24 10

contact@chateaulafrance.com

www.chateaulafrance.com



VITICULTEUR



**MEMBRE DE LA 1^{ÈRE} ASSOCIATION
POUR LE SME DU VIN DE BORDEAUX, CERTIFIÉE ISO 14001**

ENGAGÉ DANS LE SME DEPUIS 2011 CERTIFIÉ DEPUIS 2013

“ Nous voulions développer une démarche environnementale pour la propriété. Le SME alliait cette demande avec une rigueur au niveau de la formalisation, qui faisait aussi partie de nos objectifs. ”



ILS L'ONT FAIT !

Compteurs d'eau divisionnaires à objectif double

Nous avons optimisé notre utilisation d'eau en mettant en place un suivi plus précis de nos consommations et en récupérant de l'eau de pluie pour les traitements de l'année.

Au delà de la détection rapide de fuite, la mise en place de sous compteurs permet de comparer nos besoins d'une année sur l'autre le plus finement possible et d'identifier les postes où de possibles économies pourraient-être réalisées.



NOTRE FIERTÉ !

“ Je suis fier de la réelle prise de conscience des salariés par rapport à l'environnement et la sécurité. Nous avons la chance de travailler dans un bel environnement et de le préserver. ”

M. Bruno Mottet, Propriétaire

GFA
CHÂTEAU LAPELLETRE12 ha
Saint Emilion

Contact :

Anne Biscaye

Lapelletrie

33330 SAINT-CHRISTOPHE-DES-BARDES

Tél. 06 81 91 16 70

a.biscaye@lapelletrie.com

www.lapelletrie.com



ILS L'ONT FAIT !

Identification de fuites d'eau grâce à un compteur divisionnaire

J'ai installé des compteurs divisionnaires par atelier pour connaître ma consommation réelle par opération. Afin d'affiner cet indicateur, je relève ces compteurs plusieurs fois dans l'année ce qui m'a permis de localiser très rapidement une fuite importante, évitant ainsi de gaspiller de l'eau.

VITICULTEUR

MEMBRE DE LA 1^{ÈRE} ASSOCIATION
POUR LE SME DU VIN DE BORDEAUX, CERTIFIÉE ISO 14001**ENGAGÉ DANS LE SME DEPUIS 2011
CERTIFIÉ DEPUIS 2013**

“ Il y a toujours eu une sensibilité environnementale dans la propriété. J'ai hésité à faire partie du groupe pilote mais je me suis finalement engagée pleinement dans le 1er groupe, car cette démarche collective me correspondait. Le SME permet de valoriser les efforts réalisés à chaque niveau. ”



NOTRE FIERTÉ !

“ Je suis fière des systèmes déployés dans mon entreprise pour répondre aux exigences réglementaires. Grâce à la solide implication de toute l'équipe, nous limitons les risques de pollution diffuse sur le site. Mon plan d'action présente les actions prioritaires à mener, que je réalise progressivement à hauteur de mes moyens. ”

Mme. Anne Biscaye, Propriétaire

GESTION DE L'EAU

SA CHEVAL QUANCARD

Négoce

Contact :

Estelle Desmullier

La mouline

4 rue Carbourney

33565 CARBON-BLANC

Tél. 05 57 77 88 88

[chevalquancard@](mailto:chevalquancard@chevalquancard.com)

chevalquancard.com

www.chevalquancard.com



NÉGOCIANT



**MEMBRE DE LA 1^{ÈRE} ASSOCIATION
POUR LE SME DU VIN DE BORDEAUX, CERTIFIÉE ISO 14001**

ENGAGÉ DANS LE SME DEPUIS 2011 CERTIFIÉ DEPUIS 2013

“ L'aspect collectif du SME a été déterminant. Il permet de mutualiser les expériences et les moyens sur les problématiques environnementales, qui nous concernent tous, et d'en dégager des solutions ou des pistes d'amélioration. ”



ILS L'ONT FAIT !

Recycler l'eau pour mieux l'économiser

La ressource en eau est précieuse. Afin de l'économiser, l'eau de rinçage des bouteilles est réutilisée pour nettoyer les sols du site.



NOTRE FIERTÉ !

“ Nous avons acquis grâce à la démarche du SME, une évaluation permanente de notre impact sur le milieu naturel. Cela nous permet de déterminer des objectifs et de suivre les résultats des actions mises en œuvre, dans une dynamique d'amélioration continue. ”

Mme. Estelle Desmullier, Responsable Qualité Sécurité Environnement

GUIRAUD-RAYMOND-MARBOT

Négoce

Contact :

Anne Marie Pru-Lestret

1 Bis Zae Arbalestrier

33220 PINEUILH

Tél. 05 57 41 91 50

amprulestret@laguyennoise.com

www.grm-vins.fr



NÉGOCIANT

MEMBRE DE L'ASSOCIATION
POUR LE SME DU VIN DE BORDEAUX, CERTIFIÉE ISO 14001ENGAGÉ DANS LE SME DEPUIS 2011
CERTIFIÉ DEPUIS 2014

“ Nous avons choisi le SME car les formations, les conseils en groupe, ainsi que les outils informatiques permettent un accompagnement sur les dossiers environnementaux. Notamment pour la veille réglementaire, qui est parfois difficile à appréhender seul. ”



ILS L'ONT FAIT !

La nébulisation pour économiser de l'eau

Nous limitons les consommations en eau grâce à un système de nébulisation sans rinçage pour la désinfection de nos cuves.



NOTRE FIERTÉ !

“ La mise en place et l'optimisation du traitement des eaux usées avec notre station d'épuration marque une étape importante de notre démarche environnementale. ”

Mme. Anne Marie Pru-Lestret, Responsable Qualité Environnement

SC LA SALLE ST-ESTÈPHE

55 ha
Saint Estèphe

Contact :

Céline Maussire

Château de Pez

33180 SAINT-ESTÈPHE

Tél. 05 56 73 24 00

celine_maussire@chateaudepez.com

www.chateaudepez.com



VITICULTEUR



**MEMBRE DE L'ASSOCIATION
POUR LE SME DU VIN DE BORDEAUX, CERTIFIÉE ISO 14001**

ENGAGÉ DANS LE SME DEPUIS 2014 CERTIFIÉ DEPUIS 2016



Nous avons adhéré au SME afin de valoriser, améliorer et structurer les actions environnementales déjà en place dans l'entreprise. La dimension collective de l'association permet de bénéficier du travail de groupe, une mutualisation enrichissante. ”



ILS L'ONT FAIT !

Installation de sous compteur pour un suivi par service

Nous avons travaillé sur notre gestion de l'eau, afin de connaître nos consommations réelles par activité et réaliser des économies d'eau lorsque cela est possible. Grâce à un suivi mensuel et à la pose de sous compteurs, nous pouvons piloter nos consommations par service. Ce suivi rigoureux permet aussi de détecter rapidement une éventuelle fuite.



NOTRE FIERTÉ !



Aujourd'hui la démarche est inscrite au sein de l'entreprise. L'implication des salariés et l'application de la démarche nous permettent de progresser de façon pérenne. ”

Mme. Céline Maussire

SCF

LAFON ROCHET

40 ha
Saint Estèphe

Contact :

Anaïs Maillet

Château Lafon Rochet

33180 SAINT-ESTÈPHE

Tél. 05 56 59 32 06

a.maillet@lafon-rochet.com

www.lafon-rochet.com



VITICULTEUR

MEMBRE DE L'ASSOCIATION
POUR LE SME DU VIN DE BORDEAUX, CERTIFIÉE ISO 14001ENGAGÉ DANS LE SME DEPUIS 2013
CERTIFIÉ DEPUIS 2015

“ Nous nous sommes engagés dans le SME afin de limiter l'impact de l'entreprise sur l'environnement, répondre à la réglementation et bénéficier d'un échange avec d'autres structures, grâce à l'organisation collective de la démarche. ”



ILS L'ONT FAIT !

Des pratiques au chai permettant de réduire notre consommation en eau

Nous avons optimisé notre consommation en eau sur tous les ateliers aussi bien par des petites actions (arrosage de nuit, utilisation de raclettes, pistolet d'arrêt sur les tuyaux) que dans la conception de notre chai : cuves en inox recuit permettant une optimisation du lavage et possibilité de circuit fermé.

La somme de ces investissements permet aujourd'hui une réelle économie d'eau.



NOTRE FIERTÉ !

“ Depuis notre adhésion, nous avons une meilleure connaissance de nos consommations en énergies. Cela nous permet de mettre en place un suivi de nos consommations et de nous fixer des objectifs, tout en comparant nos données annuelles. La maîtrise du tri des déchets et la traçabilité des Filières de traitement sont aussi une belle avancée de notre démarche. ”

Mme. Anaïs Maillet, Chef de culture

GESTION DE L'EAU

EARL MERLET BRUNET

24 ha
Bordeaux

Contact :

Annie Merlet Brunet

Château Jean de Pey

33540 SAUVETERRE-DE-GUYENE

Tél. 05 56 71 55 58

amerletbrunet@orange.fr



VITICULTEUR



**MEMBRE DE L'ASSOCIATION
POUR LE SME DU VIN DE BORDEAUX, CERTIFIÉE ISO 14001**

ENGAGÉ DANS LE SME DEPUIS 2015 CERTIFIÉ DEPUIS 2016

“ Nous nous sommes engagés dans le SME pour obtenir une certification environnementale garantissant le sérieux d'une exploitation de petite taille et permettant une reconnaissance auprès de mes fournisseurs ainsi que de mes clients particuliers ou professionnels. ”



ILS L'ONT FAIT !

Stockage de l'eau pluviale pour les traitements phytosanitaires

Afin de limiter mes consommations en eau, j'ai installé un système de récupération d'eau de pluie. Les eaux pluviales des toitures sont recueillies dans les gouttières et collectées dans des cuves souterraines. Ce stockage d'eau assure une partie des traitements réalisés pendant la campagne phytosanitaire. Nous réalisons ainsi de bonnes économies d'eau d'adduction.

Nous portons aussi une attention particulière à la gestion des effluents vitivinicoles, car l'exploitation doit rester un lieu sécurisant, propre et agréable pour le plaisir de tout le monde, clients et acteurs du site.



NOTRE FIERTÉ !

“ L'entreprise a véritablement progressé et répond aujourd'hui aux exigences réglementaires, ce qui limite l'impact de mon activité sur l'environnement. ”

Mme. Annie Merlet Brunet, Propriétaire

VIGNOBLES CARLES

40 ha
Saint Emilion Grand Cru

Contact :

Jérôme Carles

Château Panet

33330 SAINT-CHRISTOPHE-DES-BARDES

Tél. 05 57 24 78 92

contact@vignobles-carles.fr

www.vignobles-carles.fr



VITICULTEUR



MEMBRE DE L'ASSOCIATION
POUR LE SME DU VIN DE BORDEAUX, CERTIFIÉE ISO 14001

ENGAGÉ DANS LE SME DEPUIS 2011 CERTIFIÉ DEPUIS 2014

“ Nous réfléchissions déjà à la mise en place d'une démarche environnementale mais c'est véritablement la rencontre avec notre future animatrice SME qui nous a permis de passer le pas et de nous lancer dans la certification. ”



ILS L'ONT FAIT !

Remplissage automatique d'une réserve d'eau en hauteur

Afin d'optimiser notre temps de préparation des produits phytosanitaires et de sécuriser les réseaux d'eau, nous avons installé une cuve de stockage en hauteur. La discontinuité assure l'intégrité du réseau d'adduction et un système de jauge automatique réalisé par nos soins déclenche le remplissage de la cuve dès que le niveau stocké est inférieur au besoin de deux pulvérisateurs.



NOTRE FIERTÉ !

“ Les investissements mis en œuvre ont abouti à un bon niveau de conformité du site. Nous avons aussi un site plus ordonné, avec un personnel qui a pris de bonnes habitudes. La démarche a été bien intégrée par tout le personnel, notamment grâce à la répartition des responsabilités environnementales entre la maître de chai et le chef de culture. ”

M. Jérôme Carles, Propriétaire

SAS VIGNOBLES CLÉMENT FAYAT

29 ha
Saint Emilion

Contact :

Arnaud Gobin

Château La Dominique

33330 SAINT-EMILION

Tél. 05 57 55 20 73

a.gobin@vignobles.fayat.com

www.chateau-ladominique.com



VITICULTEUR



**MEMBRE DE LA 1^{ÈRE} ASSOCIATION
POUR LE SME DU VIN DE BORDEAUX, CERTIFIÉE ISO 14001**

ENGAGÉ DANS LE SME DEPUIS 2013 CERTIFIÉ DEPUIS 2013

“ Nous souhaitons valider les actions environnementales déjà menées au sein de la propriété avant notre engagement dans la démarche (haies, jachères, biodiversité...) et avoir une certification reconnue. L'outil de veille réglementaire proposé par le SME est aussi un atout pour rester à jour. ”

Pierre Meylheuc, Directeur Technique



ILS L'ONT FAIT !

Réduction des consommations en eau grâce au revêtement des cuves

Notre nouveau cuvier est constitué de cuves en inox recuit brillant. Ce revêtement intérieur permet de réduire drastiquement les consommations d'eau et de produits de nettoyage, car le tartre n'accroche pas à la paroi. Nous réalisons ainsi des économies d'eau. A la Dominique, pour produire un litre de vin, nous utilisons un litre d'eau au chai.

Au niveau du vignoble, nous avons arrêté l'utilisation d'insecticide et nous avons mis en place une méthode de biocontrôle pour lutter contre les vers de la grappe en installant des CheckMate Puffers. Près de 90% de notre lutte phytosanitaire utilise des produits homologués agriculture biologique.



NOTRE FIERTÉ !

“ Les réactions positives des auditeurs internes lors de leur passage à la propriété mettent en lumière notre engagement total dans la démarche. Cela valorise le travail effectué par toute l'équipe au quotidien sur le site. ”

M. Arnaud Gobin, Responsable Qualité Hygiène Sécurité Environnement

SARL VIGNOBLES GABORIAUD-BERNARD

15 ha
Lalande de Pomerol

Contact :

François-Xavier Gaboriaud

Château Bourseau

33500 LALANDE-DE-POMEROL

Tél. 05 57 51 52 39

chateau.bourseau@wanadoo.fr

www.vignoblesgaboriaud.com



VITICULTEUR



MEMBRE DE L'ASSOCIATION
POUR LE SME DU VIN DE BORDEAUX, CERTIFIÉE ISO 14001

ENGAGÉ DANS LE SME DEPUIS 2013 CERTIFIÉ DEPUIS 2017

“ C’est avec la volonté d’entrer dans une démarche environnementale que nous avons adhéré au SME. Nous voulions approfondir et améliorer nos pratiques déjà en place. ”



ILS L'ONT FAIT !

Récupération des eaux pluviales, pour économiser de l'eau

Nous avons optimisé l'ensemble de nos process pour réduire notre impact sur l'environnement : récupération d'eau de pluie pour le pôle viticole, suivi des consommations d'énergie, tri systématique de 100% de nos déchets.

Nous travaillons aussi à la préservation de la biodiversité autour et dans nos parcelles, notamment grâce à l'arrêt du désherbage chimique.



NOTRE FIERTÉ !

“ L'entreprise a progressé sur la gestion des déchets, avec la mise en place du tri désormais systématique. Grâce à un suivi et une gestion précise de nos énergies -eau et électricité-, nous avons réduit nos consommations. ”

M. François Xavier Gaboriaud, Co-gérant



PILOTAGE PHYTOSANITAIRE



VIGNOBLE PASCAL BOUEIX

9 ha
Castillon Côtes de Bordeaux

Contact :

Malika et Pascal Boueix

Château Lescaneaut

33350 SAINT-MAGNE-DE-CASTILLON

Tél. 06 10 22 11 11

contact@chateau-lescaneaut.com

www.chateau-lescaneaut.com



VITICULTEUR

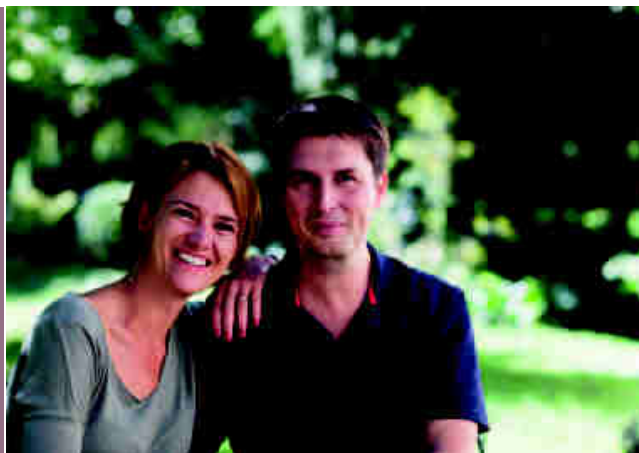

**MEMBRE DE LA 1^{ÈRE} ASSOCIATION
POUR LE SME DU VIN DE BORDEAUX, CERTIFIÉE ISO 14001**

ENGAGÉ DANS LE SME DEPUIS 2011 CERTIFIÉ DEPUIS 2014

“ J’aime me tenir au courant des nouveaux projets de la Filière et le SME en tant que projet collectif m’a rapidement intéressé. Cette démarche vient compléter la certification biologique de la propriété et nous accompagne dans la progression du site. ”



ILS L'ONT FAIT !

Recherche de l'optimisation continue de notre pilotage phytosanitaire

En complément de notre certification agriculture biologique, nous nous attachons à être très précis dans notre pilotage phytosanitaire : identification cartographique annuelle des parcelles, travail sur le programme phytosanitaire, optimisation des trajets pour aller d'une parcelle à une autre.



NOTRE FIERTÉ !

“ Dans cette petite propriété familiale, nous aménageons progressivement notre site. Chaque année nous investissons pour optimiser notre site et faciliter notre activité avec plus de sécurité. La mutualisation du SME nous aide dans nos prises de décisions grâce à l'expérience des autres adhérents. ”

Mme. et M. Malika et Pascal Boueix, Propriétaires

SCI
BELLEFONT BELCIER13 ha
Saint Emilion

Contact :

Emmanuel De Saint Salvy

Château Bellefont Belcier

1 Belcier

33330 SAINT-LAURENT-DES-COMBES

Tél. 05 57 24 72 16

edesaintsalvy@gmail.com

www.bellefont-belcier.com



VITICULTEUR



Crédit photo : François Flamand

MEMBRE DE L'ASSOCIATION
POUR LE SME DU VIN DE BORDEAUX, CERTIFIÉE ISO 14001ENGAGÉ DANS LE SME DEPUIS 2014
CERTIFIÉ DEPUIS 2016

“ Le SME présente deux opportunités pour la propriété : à titre environnemental il permet de limiter notre impact environnemental et pour le fonctionnement interne, c'est un moyen de fédérer l'équipe autour d'un projet profitable à tous. ”



ILS L'ONT FAIT !

Investissement dans des pratiques de travail du sol et dans du matériel de précision

Nous avons arrêté tout désherbage chimique sur la propriété. Nous faisons aussi intervenir des chevaux pour travailler les sols de certaines parcelles peu accessibles. Pour compléter cette évolution de notre pilotage phytosanitaire, nous avons récemment investi dans un pulvérisateur de précision qui permet une meilleure adaptation des doses et donc une diminution de nos intrants phytosanitaires.

Nous suivons aussi de manière détaillée nos consommations d'énergie, afin de nous fixer des objectifs d'économies et d'identifier tout dysfonctionnement.



NOTRE FIERTÉ !

“ Je suis fier de l'intégration de la démarche environnementale par le personnel et de la réorganisation du site. L'accent mis sur la formation du personnel notamment pour la sécurité des opérateurs (SST, CACES) est également important. ”

M. Emmanuel De Saint Salvy, Gérant

PILOTAGE PHYTOSANITAIRE

CHÂTEAU BOUTISSE

25 ha
Saint Emilion Grand Cru

Contact :

Marc Milhade

Château Boutisse

33330 SAINT-CHRISTOPHE-DES-BARDES

Tél. 05 57 50 33 33

marc.milhade@chateau-boutisse.fr

www.chateau-boutisse.fr



VITICULTEUR

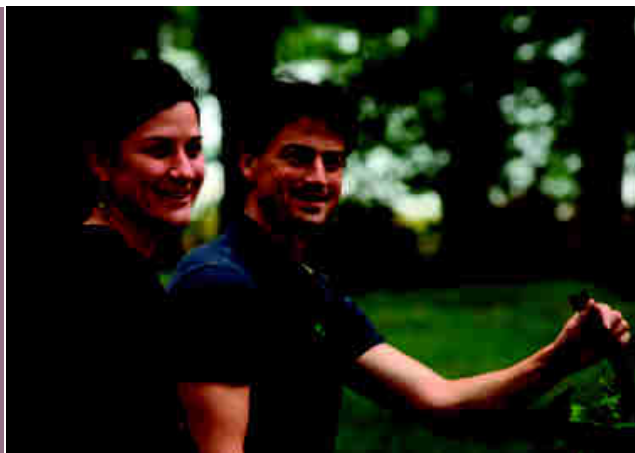

MEMBRE DE L'ASSOCIATION
POUR LE SME DU VIN DE BORDEAUX, CERTIFIÉE ISO 14001

ENGAGÉ DANS LE SME DEPUIS 2013 CERTIFIÉ DEPUIS 2014

“ Nous nous sommes lancés dans le SME pour raisonner nos pratiques mais aussi pour mettre en place une démarche environnementale qui réponde à la demande des clients. ”



ILS L'ONT FAIT !

Semis d'engrais verts et utilisation de produits biologiques sur les parcelles sensibles

Nous avons progressé sur deux domaines en particulier : l'agronomie et la sécurité. Nous avons fait évoluer nos pratiques agricoles avec des semis d'engrais verts, céréales et légumineuses, qui enrichissent notre sol ; mais aussi avec un pilotage phytosanitaire s'appuyant sur des produits biologiques pour les parcelles proches d'habitation.

Concernant la sécurité des opérateurs, nous les avons équipé de PTI (Protection du Travailleur Isolé). Ces appareils permettent d'alerter automatiquement le reste du personnel en cas d'accident d'une personne seule dans une parcelle et donc de réagir au plus vite.



NOTRE FIERTÉ !

“ Nous fabriquons à moindre coût des systèmes fonctionnels nous permettant de répondre aux exigences réglementaires. Cette capacité nous permet de réduire nos investissements pour la mise aux normes de la propriété. ”

M. Marc Milhade, Propriétaire

SCEA DU CHÂTEAU CALON SEGUR

93 ha
Saint Estèphe

Contact :

Antonella Caparelli

Domaine de Calon

33180 SAINT-ESTÈPHE

Tél. 05 56 59 30 08

a.caparelli@calon-segur.fr

www.calon-segur.fr



VITICULTEUR



MEMBRE DE L'ASSOCIATION
POUR LE SME DU VIN DE BORDEAUX, CERTIFIÉE ISO 14001

ENGAGÉ DANS LE SME DEPUIS 2015 CERTIFIÉ DEPUIS 2017

“ Le SME est pour nous le meilleur moyen de répondre aux exigences réglementaires et de maîtriser l'impact de nos activités sur l'environnement et le capital humain. Cet engagement est la poursuite d'une réflexion menée depuis plusieurs années sur nos pratiques agricoles et managériales. ”



ILS L'ONT FAIT !

Développement de la viticulture de précision pour réduire les intrants

Nous avons développé la viticulture de précision dans nos pratiques agronomiques. Grâce à l'utilisation de nouvelles technologies, nous avons une meilleure maîtrise de la pulvérisation et de la fertilisation. La qualité de la pulvérisation participe à la réduction d'emploi de produits phytosanitaires, de même que la mise en place de méthodes alternatives.

La seconde bonne pratique que nous voulons partager porte sur le personnel. Nous avons mis en place une démarche participative afin d'améliorer la sécurité et le confort au travail.



NOTRE FIERTÉ !

“ Notre démarche se développe autour de la réduction de l'utilisation des herbicides au profit du travail du sol, la lutte raisonnée, l'amélioration des conditions de travail des salariés et la rénovation de l'outil de production (bâtiments et équipements). De toutes ces actions, les systèmes déployés pour répondre aux exigences réglementaires constituent une étape importante pour l'entreprise. ”

M. Vincent Millet, Directeur d'exploitation

PILOTAGE PHYTOSANITAIRE

SCA CHÂTEAU CHARMAIL

28 ha
Haut Médoc

Contact :

Sébastien Pineau

Château Charmail

33180 SAINT-SEURIN-DE-CADOURNE

Tél. 05 56 59 70 63

sebastien@chateau-charmail.fr

www.chateau-charmail.fr



VITICULTEUR



MEMBRE DE LA 1^{ÈRE} ASSOCIATION
POUR LE SME DU VIN DE BORDEAUX, CERTIFIÉE ISO 14001

ENGAGÉ DANS LE SME DEPUIS 2011 CERTIFIÉ DEPUIS 2013

“ Notre adhésion au SME nous permettait de nous mettre à jour sur le volet environnemental grâce à l'ISO 14001. Le fait que ce soit une démarche collective nous donnait une approche plus ludique de la norme et permettait aussi une baisse du coût de la certification. ”



ILS L'ONT FAIT !

Pilotage de la vigne en agronomie naturelle

Nous avons opté pour un pilotage en agronomie naturelle sur 40% de notre vignoble, cette protection des vignes est proposée dans le programme Agro Nature. Pour cela nous utilisons des préparations à base de plantes et d'homéopathie en remplacement des fongicides. Sur une partie des essais en 2016, nous avons eu un Indice de Fréquence de Traitement de zéro.

Cette diminution des intrants phytosanitaires est menée en parallèle de l'implantation de haies bocagères. Ces haies nous permettent de sécuriser nos ZNT (Zones Non Traitées), tout en développant l'écosystème faune et flore.



NOTRE FIERTÉ !

“ Depuis notre adhésion, il y a eu une forte amélioration de l'écosystème globale du vignoble grâce à la mise en place de bonnes pratiques telles que la plantation de haies et le fauchage tardif. ”

M. Sébastien Charmail, Directeur Technique

SCA DU
CHÂTEAU D'AGASSAC45 ha
Haut Médoc

Contact :

Véronique Ehrwein

Château d'Agassac
33290 LUDON-MÉDOC
Tél. 05 57 88 15 47
contact@agassac.com
www.agassac.com

VITICULTEUR

MEMBRE DE LA 1^{ÈRE} ASSOCIATION
POUR LE SME DU VIN DE BORDEAUX, CERTIFIÉE ISO 14001ENGAGÉ DANS LE SME DEPUIS 2011
CERTIFIÉ DEPUIS 2013

“ Notre engagement dans cette démarche environnementale nous permet d'améliorer et de poursuivre le développement des bonnes pratiques déjà mises en place depuis 2002 : viticulture raisonnée et durable, respect de notre terroir et de sa biodiversité, diminution des dépenses énergétiques et diminution des quantités d'intrants phytosanitaires, choix de produits respectueux du Développement Durable, formation et mobilisation du personnel autour d'un projet fédérateur. ”



ILS L'ONT FAIT !

Repenser notre pilotage phytosanitaire

Dans un souci de respect de l'environnement et de sécurité alimentaire, nous travaillons sur l'optimisation de notre stratégie phytosanitaire : généralisation de l'usage des biocontrôles, choix des molécules les moins nocives et réduction significative des intrants en quantité par hectare.

Nos salariés sont fortement sensibilisés à la démarche environnementale et à ses enjeux. L'amélioration des conditions de travail, la protection de la santé des opérateurs est une priorité, ainsi que la prise en compte de risques de voisinage et la protection des zones habitées.



NOTRE FIERTÉ !

“ La bonne implication du personnel donne davantage de sens au travail. Nous avons ensemble diminué significativement nos dépenses énergétiques et avons une meilleure gestion des traitements phytosanitaires, objectif engagé avant l'adhésion au SME. Nous avons réussi à consolider une image positive et responsable vis-à-vis de nos partenaires et clients. ”

M. Jean Luc Zell, Directeur

PILOTAGE PHYTOSANITAIRE

SC CHÂTEAU DE FONTENILLE

56 ha
Bordeaux

Contact :
Stéphane Defraîne
Château de Fontenille
33670 LA-SAUVE
Tél. 05 56 23 03 26
contact@chateau-fontenille.com
www.chateau-fontenille.com



VITICULTEUR

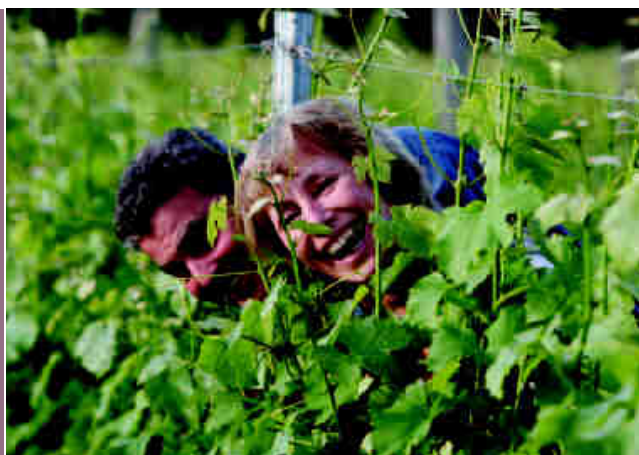

MEMBRE DE LA 1^{ÈRE} ASSOCIATION
POUR LE SME DU VIN DE BORDEAUX, CERTIFIÉE ISO 14001

ENGAGÉ DANS LE SME DEPUIS 2011 CERTIFIÉ DEPUIS 2013

“ Nous voulions diminuer l'empreinte environnementale de notre activité, nous avons choisi la démarche SME afin d'entrer dans un projet environnemental volontairement et en toute connaissance de cause, au sein d'un collectif. ”



ILS L'ONT FAIT !

Etre à l'écoute de sa vigne, choix de la lutte raisonnée

Nous sommes en lutte raisonnée, le principe est simple : nous ne traitons les maladies ou les ravageurs que si c'est jugé nécessaire. Il n'y a pas de traitement systématique. Nous sommes à l'écoute de la vigne de la taille aux vendanges. Cela constitue la part la moins visible, mais la plus excitante du travail du vigneron.

Nous travaillons nos sols et avons mis en place de l'enherbement avec différentes espèces de végétaux. L'enherbement est une source de matière organique et permet d'augmenter la vie biologique des sols. Il permet de créer une niche écologique pour les auxiliaires comme les typhlodromes.



NOTRE FIERTÉ !

“ Le SME nous a accompagné dans la mise en conformité des effluents vitivinicoles, cela a été une avancée majeure pour notre entreprise qui est désormais en mesure de prévenir et maîtriser les éventuelles pollutions sur le site. ”

M. Stéphane Defraîne, Propriétaire

SAS CHÂTEAU DE PARENCHÈRE

70 ha
Bordeaux Supérieur

Contact :

Richard Curty

5, Parenchère - B.P. 57

33220 LIGUEUX

Tél. 05 57 46 04 17

richard.curty@parenchere.com

www.parenchere.com



VITICULTEUR



MEMBRE DE L'ASSOCIATION
POUR LE SME DU VIN DE BORDEAUX, CERTIFIÉE ISO 14001

ENGAGÉ DANS LE SME DEPUIS 2011 CERTIFIÉ DEPUIS 2014

“ Conscients des enjeux de notre production au sein de notre territoire et en particulier de son impact environnemental et sociétal, nous avons souhaité adhérer au SME des Vins de Bordeaux qui nous offre un cadre unique et complet pour la gestion quotidienne de notre activité de viticulture. ”



ILS L'ONT FAIT !

Travail de sélection des intrants phytosanitaires et test de techniques innovantes

Nous avons réalisé un grand travail de réduction de l'utilisation de produits phytosanitaires, ce qui nous permet d'atteindre un IFT très bas. Pour cela nous avons revu notre sélection des intrants phytosanitaires et abandonné certains de ces produits, notamment les produits susceptibles d'être CMR et les herbicides résiduels. Nous essayons aussi une pratique innovante, la « musicothérapie » pour lutter contre les maladies du bois.



NOTRE FIERTÉ !

“ Grâce à la mise en place d'outils, nous avons réduit nos intrants. Ce progrès de l'entreprise résulte aussi d'une avancée au sein de l'entreprise : la bonne intégration de la démarche par le personnel. ”

M. Richard Curty, Directeur d'exploitation

PILOTAGE PHYTOSANITAIRE

SAS CHÂTEAU GISCOURS

161 ha
Margaux, Haut Médoc

Contact :

Didier Foret

10 Route de Giscours

33460 LABARDE

Tél. 05 57 97 09 09

d.foret@chateau-giscours.fr

www.chateau-giscours.fr



VITICULTEUR

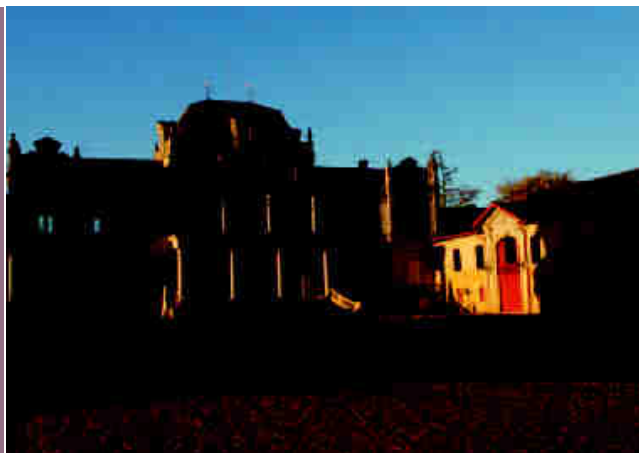

**MEMBRE DE L'ASSOCIATION
POUR LE SME DU VIN DE BORDEAUX, CERTIFIÉE ISO 14001**

ENGAGÉ DANS LE SME DEPUIS 2013 CERTIFIÉ DEPUIS 2014

“ Nous répondons à la nécessité d'une vision à long terme de notre environnement, en l'intégrant dans chaque action de notre entreprise. Pour être pertinente, cette réflexion doit regrouper tous les acteurs de la Filière pour mutualiser les efforts à fournir et trouver ensemble des solutions. ”



ILS L'ONT FAIT !

Sécurisation des opérateurs, prioritaire pour définir la stratégie phytosanitaire

Nous avons repensé notre protection phytosanitaire dans sa globalité : travail mécanique des sols, abandon des anti-Botrytis, approche biologique des protections et choix des principes actifs d'un impact le plus faible possible.

La sécurité des opérateurs, des salariés et des riverains est un facteur déterminant dans nos choix.



NOTRE FIERTÉ !

“ Ce n'est pas une action qui mérite d'être mise en avant mais plutôt la volonté d'une équipe à évoluer dans un but commun : optimiser notre Environnement. ”

M. Didier Foret, Directeur Technique

SCEA DU CHÂTEAU GRILLON

8 ha
Sauternes

Contact :

Axel Rondinaud

Grillon

33720 BARSAC

Tél. 07 71 43 12 11

grillon@bordeaux-vineam.fr

www.bordeaux-vineam.fr



VITICULTEUR



MEMBRE DE L'ASSOCIATION
POUR LE SME DU VIN DE BORDEAUX, CERTIFIÉE ISO 14001

ENGAGÉ DANS LE SME DEPUIS 2016 CERTIFIÉ DEPUIS 2017

« Bordeaux Vineam s'est lancé dans l'ISO 14001 pour faire reconnaître l'implication environnementale qui anime nos équipes depuis 15 ans. Si l'agriculture biologique est un retour aux pratiques vertueuses de nos aïeux, le SME en est complémentaire et apporte une innovation environnementale. »



ILS L'ONT FAIT !

La confusion sexuelle, technique innovante

La confusion sexuelle est une méthode de lutte collective contre les vers de grappe. Le principe de la technique est de perturber la phase de rapprochement des papillons mâles et femelles par émission de phéromones en grande quantité. Dans l'atmosphère saturée, les mâles sont incapables de localiser les femelles et les accouplements sont moins nombreux. Il y a donc moins d'œufs, moins de chenilles et par conséquent moins de dégâts sur les raisins. Nous avons investi dans cette technique, qui présente de nombreux avantages : absence de toxicité pour l'utilisateur, respect de la faune auxiliaire, absence de résidus sur les raisins et respect de l'environnement.



NOTRE FIERTÉ !

« Notre plus grande fierté depuis l'adhésion au SME est l'obtention de la norme ISO 14001 qui récompense le travail effectué jusqu'alors. La certification HVE est aussi source de fierté et d'encouragement pour poursuivre notre amélioration. »

M. Jean-Baptiste Soula, P.D.G.

PILOTAGE PHYTOSANITAIRE

SCEA CHÂTEAU LABROUSSE

60 ha
Blaye Côtes de Bordeaux

Contact :

Xavier Stoll

8 Route de Labrousse

33390 SAINT-MARTIN-

LACAUSSADE

Tél. 05 57 32 51 61

chateau.labrousse@orange.fr

www.chateau-labrousse.com



VITICULTEUR



MEMBRE DE L'ASSOCIATION
POUR LE SME DU VIN DE BORDEAUX, CERTIFIÉE ISO 14001

ENGAGÉ DANS LE SME DEPUIS 2013 CERTIFIÉ DEPUIS 2015

“ Nous étions déjà dans une démarche de qualité et de traçabilité pour un de nos clients. C'est la rencontre avec notre animateur qui nous a fait découvrir le SME. Cette démarche prend en compte l'environnement, point sur lequel nous nous attachons à travailler. ”



ILS L'ONT FAIT !

Lancement de la conversion de la propriété en agriculture biologique

Notre pilotage phytosanitaire est en pleine évolution puisque nous passons en agriculture biologique. Nous sommes dans notre première année de conversion et nous nous donnons cinq ans pour arriver à 100% de la surface en AB. En parallèle nous continuons à améliorer nos pratiques agronomiques avec l'achat de pulvérisateurs face par face et une part importante de travail du sol.

Pour cette transition, nous comptons sur notre personnel qui est ancré dans le territoire avec une main d'œuvre locale et salariée majoritairement en CDI. Nous employons aussi un travailleur handicapé (AGEFIPH). C'est toute une équipe qui porte la démarche environnementale.



NOTRE FIERTÉ !

“ Un point représentatif de notre démarche environnementale est la gestion des effluents et le soin des employés à gérer chaque risque de pollution. C'est aujourd'hui devenu un réflexe, il y a une véritable adhésion du groupe à une cause commune. De grands progrès ont été réalisés sur la prise de conscience des employés. ”

M. Xavier Stoll, Directeur Technique

SARL CHÂTEAU LESTRUELLE ET MAISON BLANCHE

62 ha
Médoc

Contact :

Pierre Olivier Larrieu

1 route de Lamena

33340 SAINT-YZANS-DE-MEDOC

Tél. 05 56 09 05 01

contact@bouey-maisonblanche.fr

www.maisonbouey.fr



VITICULTEUR



MEMBRE DE LA 1^{ÈRE} ASSOCIATION
POUR LE SME DU VIN DE BORDEAUX, CERTIFIÉE ISO 14001

ENGAGÉ DANS LE SME DEPUIS 2010 CERTIFIÉ DEPUIS 2011

“ Notre engagement dans le système de management environnemental avait deux objectifs principaux. Le premier était d'harmoniser le système qualité. Le deuxième s'axait sur la démarche environnementale. La propriété voulait se donner les moyens de retraiter tous les déchets et de réduire l'emploi des produits phytosanitaires. ”



ILS L'ONT FAIT !

Réduction progressive du désherbage chimique

Nous sommes également de plus en plus performants dans le pilotage des traitements phytosanitaires. Nous écartons systématiquement tout produit susceptible d'être CMR de nos calendriers de traitement et réduisons année après année les parcelles désherbées chimiquement en investissant lourdement dans le travail mécanique du sol. Cela nécessite un engagement quotidien dans la compréhension de son terroir afin de planifier une stratégie de protection des végétaux raisonnée.

La formation est pour nous un enjeu majeur. Depuis que nous nous sommes engagés dans le SME, nous avons motivé nos salariés grâce aux formations sur la sécurité et sur l'hygiène. Le plan de formation est maintenant bien en place et fédère l'ensemble de l'équipe dans le projet « SME ».



NOTRE FIERTÉ !

“ Depuis notre engagement nous avons réussi à fortement limiter l'emploi des produits phytosanitaires puisque nous avons baissé de 60 % les doses de traitement sans aucune conséquence sur les rendements. La fierté est que cet engagement nous permet de limiter l'impact de notre production sur l'environnement et sur la santé humaine. ”

M. Pierre-Olivier Larrieu, Directeur d'Exploitation

PILOTAGE PHYTOSANITAIRE

SAS CHÂTEAU OLIVIER

60 ha
Pessac-Léognan

Contact :
Philippe Stoeckle
175 Avenue de Bordeaux
33850 LEOGNAN
Tél. 05 56 64 73 31
pstoeckle@chateau-olivier.com
www.chateau-olivier.com



VITICULTEUR

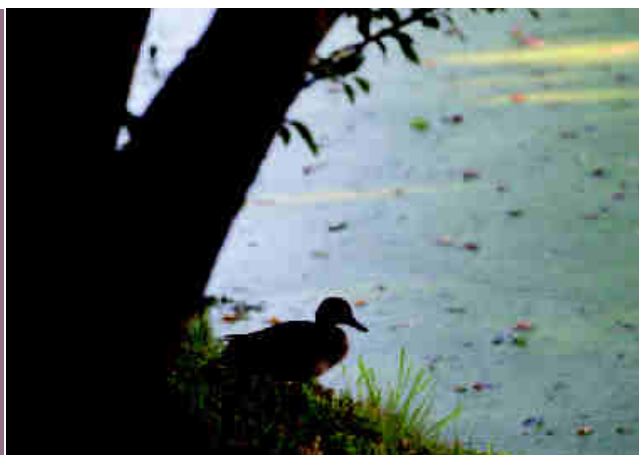

**MEMBRE DE L'ASSOCIATION
POUR LE SME DU VIN DE BORDEAUX, CERTIFIÉE ISO 14001**

ENGAGÉ DANS LE SME DEPUIS 2014 CERTIFIÉ DEPUIS 2015

“ Nous nous sommes engagés dans la démarche SME pour participer à une démarche collective et bénéficier des expériences des autres membres. ”



ILS L'ONT FAIT !

Arrêt des herbicides dans le pilotage phytosanitaire

Nous avons fait le choix dans notre pilotage phytosanitaire de ne plus utiliser d'herbicide dans nos vignes, préférant le travail du sol dans l'inter rang et sous le rang. Ce choix de travail réduit nos intrants.

Nous écartons également systématiquement tout produit susceptible d'être CMR afin de protéger nos opérateurs.

Pour limiter notre impact environnemental, nous travaillons donc sur notre programme de traitement mais nous favorisons et préservons aussi la biodiversité grâce à l'implantation de 220m de haies en bordure des parcelles.



NOTRE FIERTÉ !

“ Depuis notre entrée dans le SME, nous pouvons être fiers de l'implication du personnel dans la démarche qui en est maintenant devenu le moteur. ”

M. Philippe Stoeckle, Directeur Technique

SCEA
CHÂTEAU PETIT FOMBRAUGE

15 ha
Saint Emilion Grand Cru

Contact :

Pierre Lavau

BP20107

33330 SAINT-EMILION

Tél. 05 57 24 77 30

petitfombrauge@terre-net.fr

www.chateaupetitfombrauge.com



VITICULTEUR

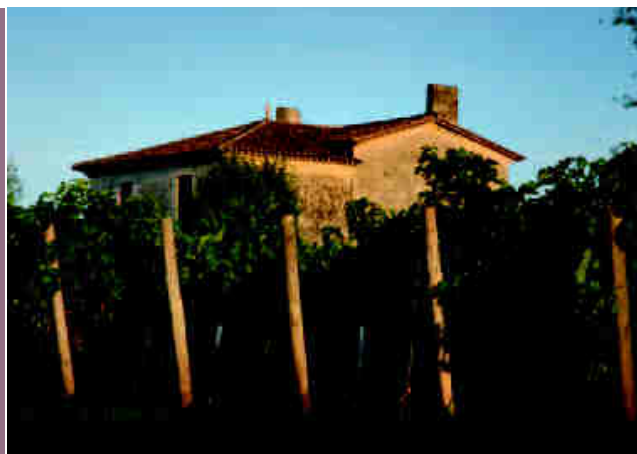

MEMBRE DE L'ASSOCIATION
POUR LE SME DU VIN DE BORDEAUX, CERTIFIÉE ISO 14001

ENGAGÉ DANS LE SME DEPUIS 2013 CERTIFIÉ DEPUIS 2017

“ Nous avons adhéré à la démarche SME car nous étions à la recherche d'un accompagnement, d'une aide pour structurer notre approche environnementale. L'entrée dans le périmètre de certification permet de valoriser les efforts fournis pour limiter notre impact environnemental. ”



ILS L'ONT FAIT !

Réduction des doses et sélection des produits utilisés

Notre pilotage phytosanitaire a évolué vers une forte réduction des doses d'intrants phytosanitaires, nous avons aussi procédé à une sélection des produits utilisés. Nous avons abandonné le désherbage chimique, lui préférant l'enherbement entretenu par de la tonte, et nous ne réalisons plus de traitement insecticide, en dehors des traitements obligatoires.

Ces décisions reflètent notre volonté de préserver notre terroir, notamment en favorisant la biodiversité. En entretenant nos fossés et nos lisières de bois, nous entretenons cette biodiversité.



NOTRE FIERTÉ !

“ Depuis notre entrée dans le SME, nous avons poursuivi les travaux de mise en conformité du site. Cela nous permet aujourd'hui de travailler dans un cadre plus ordonné, avec plus de sécurité. ”

M. Pierre Lavau, Propriétaire

PILOTAGE PHYTOSANITAIRE

SARL CHÂTEAU PEYRABON

44 ha
Haut Médoc, Pauillac

Contact :

Xavier Michelet

Château Peyrabon

33250 SAINT-SAUVEUR-EN-MÉDOC

Tél. 05 56 59 57 10

contact@chateau-peyrabon.com

www.chateau-peyrabon.fr



VITICULTEUR



MEMBRE DE L'ASSOCIATION
POUR LE SME DU VIN DE BORDEAUX, CERTIFIÉE ISO 14001

ENGAGÉ DANS LE SME DEPUIS 2013 CERTIFIÉ DEPUIS 2015

“ Notre façon de concevoir les choses correspondait à la dynamique du SME. Notre adhésion répondait à notre volonté de faire le point et nous avons saisi cette opportunité de moyens mutualisés et d'outils adaptés pour corriger nos points faibles. ”



ILS L'ONT FAIT !

Modifier notre façon de traiter

Notre pilotage phytosanitaire s'articule entre la limitation des intrants et l'utilisation de méthodes alternatives. Nous utilisons un matériel de pulvérisation face par face en jet porté pour limiter les dérives. Nous laissons un couvert végétal par enherbement naturel pendant la période hivernale.

Concernant nos déchets, nous essayons de limiter les emballages lorsque cela est possible. Nous avons identifié nos différentes poubelles afin de faciliter et organiser le tri. Les déchets sont ensuite éliminés dans les Filières habilitées.



NOTRE FIERTÉ !

“ Nous sommes fiers d'avoir su fédérer notre personnel dans la tenue de l'atelier viticole et la gestion des déchets. C'est grâce à l'implication de tous que la démarche fonctionne au sein de l'entreprise. ”

M. Xavier Michelet, Directeur

SCE CHÂTEAU PUY CASTERA

28 ha
Haut Médoc

Contact :

Alix Standley

Château Puy Castera

8 route du Castéra

33250 CISSAC-MEDOC

Tél. 05 56 59 58 80

contact@puycastera.fr

www.puycastera.fr



VITICULTEUR



MEMBRE DE LA 1^{ÈRE} ASSOCIATION
POUR LE SME DU VIN DE BORDEAUX, CERTIFIÉE ISO 14001

ENGAGÉ DANS LE SME DEPUIS 2010 CERTIFIÉ DEPUIS 2011

“ Nous avons intégré la démarche car nous considérons le SME comme un concept innovant. Nous avons aussi besoin d'un accompagnement structurant pour la mise aux normes de nos effluents vinicoles. ”



ILS L'ONT FAIT !

Transition en agriculture biologique

Pour préserver notre environnement, nous avons décidé de passer progressivement la propriété en agriculture biologique. Ce changement de pratiques, échelonné sur quelques années, nous laisse aussi le temps de nous équiper et nous permet de tester de nouvelles techniques sur une partie de notre parcellaire, afin de bien maîtriser les outils lorsque nous aurons converti la totalité du vignoble en bio.



NOTRE FIERTÉ !

“ Nous avons modifié et amélioré notre organisation générale tant sur le terrain, grâce aux systèmes déployés pour répondre aux exigences réglementaires, que dans le système informatique. La démarche SME a aussi développé l'implication du personnel dans la vie de l'entreprise. ”

Mme. Alix Standley, Propriétaire

PILOTAGE PHYTOSANITAIRE

CHÂTEAU PUYFROMAGE

45 ha
Bordeaux Côtes de Franc

Contact :

Frédéric Marque

Château Puyfromage

33570 SAINT-CIBARD

Tél. 05 57 41 06 53

marque1955@gmail.com

www.puyfromage.com



VITICULTEUR



MEMBRE DE L'ASSOCIATION
POUR LE SME DU VIN DE BORDEAUX, CERTIFIÉE ISO 14001

ENGAGÉ DANS LE SME DEPUIS 2013 CERTIFIÉ DEPUIS 2015

“ Le SME est pour moi un outil de gestion interne me permettant de faire bouger les lignes de l'entreprise pour la faire progresser. Deux raisons m'y ont amené : mon intérêt pour le Développement Durable et les conséquences des modes de production, et la préservation de nos terroirs, capital vivant mais fragile, à transmettre aux générations futures. ”



ILS L'ONT FAIT !

Utilisation d'une station météo dans les vignes comme outil d'aide à la décision

Nous avons réduit nos intrants phytosanitaires grâce à deux actions en particulier. Notre pilotage des traitements est rendu très précis en utilisant les données d'une station météorologique installée dans nos vignes et nous avons supprimé les désherbants, choisissant le travail sous le rang de vigne. Nous avons aussi mis en place des couverts végétaux.



NOTRE FIERTÉ !

“ En termes de réalisation, la réduction des intrants et le recyclage de la totalité des déchets sont nos points forts. La prise en compte par les acteurs de l'entreprise des enjeux environnementaux, constitue notre fierté. ”

M. Frédéric Marque, Propriétaire

SCI
CHÂTEAU RAMAGE LA BATISSE60 ha
Haut Médoc

Contact :

Jean Paul Thibault

Tourteran

33250 SAINT-SAUVEUR-EN-MEDOC

Tél. 05 56 59 26 25

ramagelabatisse@wanadoo.fr

www.ramage-belcier.com



VITICULTEUR

MEMBRE DE L'ASSOCIATION
POUR LE SME DU VIN DE BORDEAUX, CERTIFIÉE ISO 14001ENGAGÉ DANS LE SME DEPUIS 2016
CERTIFIÉ DEPUIS 2017

“ Nous nous sommes engagés avec pour objectifs d'obtenir l'ISO 14001 et d'améliorer en continue nos pratiques environnementales aussi bien pour le voisinage que pour les collaborateurs et améliorer nos pratiques culturales. ”



ILS L'ONT FAIT !

Intégration des produits issus de l'agriculture biologique et de la biodynamie

Nous avons modifié notre sélection de produits phytosanitaires, avec une intégration croissante de produits issus de l'agriculture biologique et de la biodynamie. Nous avons aussi adapté les quantités de produits utilisés traitement par traitement, ce qui a abouti à une réduction des doses d'intrants.



NOTRE FIERTÉ !

“ La réflexion autour de notre pilotage phytosanitaire a permis une réelle optimisation qui nous encourage à poursuivre cette progression. Il y a aussi eu une amélioration des relations avec le voisinage, un résultat très positif pour nous. ”

M. Jean Paul Thibault, Directeur Technique

PILOTAGE PHYTOSANITAIRE

SCEA CHÂTEAU TOUR BALADOZ

14 ha
Saint Emilion Grand Cru

Contact :

Thierry Delage

Château Tour Baladoz

Château La Croizille

33330 SAINT-LAURENT-DES-COMBES

Tél. 05 57 88 94 17

thierry.delage@de-mour.com

www.de-mour.com



VITICULTEUR



**MEMBRE DE L'ASSOCIATION
POUR LE SME DU VIN DE BORDEAUX, CERTIFIÉE ISO 14001**

ENGAGÉ DANS LE SME DEPUIS 2015 CERTIFIÉ DEPUIS 2016

“ Nous avons choisi d'intégrer le SME pour deux raisons principales : par respect pour les générations futures et parce que nous sommes convaincus que chacun à son niveau peut améliorer son impact. ”



ILS L'ONT FAIT !

Choix prioritaire pour les produits soumis à ZNT 5m

Notre principale bonne pratique à la vigne est l'évolution de notre pilotage phytosanitaire, avec une sélection de produits soumis ZNT (Zone Non Traitée) 5m au maximum. Nous adaptons les interventions au cas par cas et nous ajustons les doses de produits utilisés. Cela nous permet de diminuer nos intrants phytosanitaires.



NOTRE FIERTÉ !

“ Nous sommes fiers de l'intégration de la démarche environnementale sur le terrain et de la mise en place progressive d'un suivi précis des consommations d'énergies. ”

M. Thierry Delage, Maître de chai

SCEV COMTES DE NEIPPERG

24 ha
Saint Emilion Grand Cru

Contact :

Gaëlle Barbereau

Château Canon La Gaffelière

33330 SAINT-EMILION

Tél. 05 57 24 71 33

yannick@neipperg.com

www.neipperg.com



VITICULTEUR



Crédit photo : François Poincet et Vinexia

**MEMBRE DE L'ASSOCIATION
POUR LE SME DU VIN DE BORDEAUX, CERTIFIÉE ISO 14001**

ENGAGÉ DANS LE SME DEPUIS 2011 CERTIFIÉ DEPUIS 2014

“ Nous voulions compléter notre itinéraire technique biologique par une démarche environnementale. Nous voulons progresser, non seulement sur les traitements, mais aussi sur la préservation des sols, la structuration de notre façon de travailler, la sécurité et formation du personnel. ”



ILS L'ONT FAIT !

Entretenir la diversité génétique de nos vignes.

Pour maintenir la diversité génétique du vignoble, nous avons effectué une sélection massale. Tous les greffons utilisés pour la plantation de jeunes pieds de vignes, viennent d'une collection initiée en 1996 parmi nos plus vieilles vignes (50 ans en moyenne). La sélection massale compte aujourd'hui environ 120 « pieds-mères ».

Nous travaillons aussi sur la biodiversité en bordure de parcelle avec l'implantation de haies, choisies parmi des essences locales (pruneliers, aubépines et pommiers sauvages). Les haies favorisent l'installation d'auxiliaires de la vigne tout en constituant autant de zones refuges pour insectes, oiseaux et autres petits mammifères !



NOTRE FIERTÉ !

“ L'étape la plus visible est le rangement du site. Nous avons aussi réalisé un grand travail de formations, valorisantes pour le personnel, qui en est maintenant demandeur. Voir que les formations portent leurs fruits est source de satisfaction pour l'entreprise, qui partage le même engagement de la direction aux salariés. ”

M. Yannick Darouy, Chef de culture

PILOTAGE PHYTOSANITAIRE

EARL DENIS DUBOURDIEU DOMAINES

125 ha
Graves, Barsac, Cadillac Côtes de Bordeaux

Contact :
Fabrice Dubourdieu
Château Reynon
33410 BEGUEY
Tél. 05 56 62 96 51
fabricedubourdieu@hotmail.com
www.denisdubourdieu.fr



VITICULTEUR



**MEMBRE DE LA 1^{ÈRE} ASSOCIATION
POUR LE SME DU VIN DE BORDEAUX, CERTIFIÉE ISO 14001**

ENGAGÉ DANS LE SME DEPUIS 2010 CERTIFIÉ DEPUIS 2011

“ Nous voulions mettre en place une démarche environnementale pour accéder à l'ISO 14001 de manière guidée, facilitée et dans un cadre commun. Cette démarche permet de communiquer sur des projets innovants dans un cadre environnemental. ”



ILS L'ONT FAIT !

Réduction des intrants phytosanitaires en privilégiant des pratiques manuelles et mécaniques

Les palissages, effeuillages et éclaircissages sont effectués à la main avec un soin méticuleux. Cela nous a permis de supprimer tous les anti-Botrytis.

Exclusivement entretenu par les labours traditionnels, le sol de notre vignoble ne reçoit aucun herbicide.



NOTRE FIERTÉ !

“ Nous avons mis en place un système de compostage pour valoriser un maximum de déchets et sous-produits organiques de notre activité. Les déchets solides du vignoble et liquides du chai sont transformés en compost, qui est réutilisé au vignoble avec une véritable logique agricole et d'autonomie. ”

M. Fabrice DUBOURDIEU, Ingénieur Œnologue

GFA
DES POMMIERS6,5 ha
Saint Emilion

Contact :

Christophe Barbeau

Château Darius

33330 SAINT-LAURENT-DES-COMBES

Tél. 05 56 63 36 59

gfdespommiers@orange.fr

www.chateau-darius.com



VITICULTEUR

MEMBRE DE L'ASSOCIATION
POUR LE SME DU VIN DE BORDEAUX, CERTIFIÉE ISO 14001ENGAGÉ DANS LE SME DEPUIS 2015
CERTIFIÉ DEPUIS 2016

“ La motivation de Mme Pommier est de produire un vin en respectant les hommes, aussi bien ceux qui le produisent que ceux qui le consomment et la nature. Nous avons intégré le SME pour continuer cette approche, en bénéficiant d'un encadrement pour répondre à la réglementation grâce à l'ISO 14001. ”



ILS L'ONT FAIT !

Développement d'une agriculture durable sur notre vignoble

Notre objectif est de mettre en place une agriculture de «conservation» durable. Pour cela, nous avons développé la lutte raisonnée sur notre vignoble, permettant d'obtenir un Indice de Fréquence de Traitement bas. Nous procédons aussi à une sélection des produits phytosanitaires utilisés. Plusieurs sont homologués biologiques.



NOTRE FIERTÉ !

“ La démarche environnementale est développée en équipe avec mes deux collaborateurs. Une avancée concrète depuis notre entrée dans le SME est la réduction importante de notre consommation en produits phytosanitaires. ”

M. Christophe Barbeau, Référent vigne

PILOTAGE PHYTOSANITAIRE

SCEA DES DOMAINES CORMEIL- FIGEAC-MAGNAN

25 ha
Saint Emilion Grand Cru

Contact :
Victor Moreaud

Châteaux Cormeil Figeac Magnan
33330 SAINT-EMILION
Tél. 05 57 24 70 53
moreaud@cormeil-figeac.com
www.cormeil-figeac.com



VITICULTEUR



MEMBRE DE L'ASSOCIATION
POUR LE SME DU VIN DE BORDEAUX, CERTIFIÉE ISO 14001

ENGAGÉ DANS LE SME DEPUIS 2014 CERTIFIÉ DEPUIS 2016

“ Nous nous sommes engagés dans le SME car c'est une démarche collective et évolutive qui prend en compte l'ensemble des impacts sur l'environnement. ”



ILS L'ONT FAIT !

La démarche de co-conception, moteur de notre groupe au sein du réseau DEPHY

Membres du réseau des Fermes DEPHY 2017-2022, nous travaillons activement sur nos pratiques phytosanitaires. Nous n'utilisons pas d'herbicide dans notre vignoble et nous avons réduit nos intrants phytosanitaires. Voulant nous améliorer de façon continue pour optimiser nos traitements, nous nous sommes engagés dans une démarche de co-conception. Nous faisons partie d'un groupe pilote de viticulteurs dont l'objectif est de faire émerger des idées, des solutions par notre travail de groupe en partageant nos connaissances et nos expériences.



NOTRE FIERTÉ !

“ Le projet SME tend à améliorer l'impact environnemental de toute l'entreprise. Le personnel du site y contribue donc de façon importante, directement ou indirectement. Nous sommes parvenus à sensibiliser toute l'équipe qui prend désormais en compte l'environnement, dans chacune de ses actions. ”

M. Victor Moreaud, Propriétaire

SC GABELOT

20 ha
Bordeaux

Contact :

Marc Medeville

Château Gabelot

33760 LADAUX

Tél. 05 57 98 08 08

medeville@medeville.com

www.medeville.com



VITICULTEUR



MEMBRE DE LA 1^{ÈRE} ASSOCIATION
POUR LE SME DU VIN DE BORDEAUX, CERTIFIÉE ISO 14001

ENGAGÉ DANS LE SME DEPUIS 2011 CERTIFIÉ DEPUIS 2013

“ Nous nous sommes engagés dans le SME dans le but de véhiculer une bonne image de l'appellation et du monde viticole. Sur cette propriété, le SME accompagne notre conversion en agriculture biologique du site. ”



ILS L'ONT FAIT !

Transition en agriculture biologique

Aujourd'hui, nous démarrons un nouveau challenge avec la reconversion en agriculture biologique avec une certification pour le millésime 2020.



NOTRE FIERTÉ !

“ Les équipes sont impliquées dans la démarche et le personnel se sent responsable chacun à son niveau. Nos progrès en ressources humaines sont sources de satisfaction. ”

M. Marc Medeville, Propriétaire

PILOTAGE PHYTOSANITAIRE

SC HÉRITIERS NICOLAS

12 ha
Saint Emilion

Contact :

Marielle Cazaux

Château La Conseillante

130 Rue de Catusseau

33500 POMEROL

Tél. 05 57 51 15 32

m.cazaux@la-conseillante.com

www.la-conseillante.com



VITICULTEUR



**MEMBRE DE L'ASSOCIATION
POUR LE SME DU VIN DE BORDEAUX, CERTIFIÉE ISO 14001**

ENGAGÉ DANS LE SME DEPUIS 2014 CERTIFIÉ DEPUIS 2017

“ Nous nous sommes engagés pour les aspects collectifs et environnementaux de la démarche. Au-delà de nos enjeux majeurs, tels que la réduction des intrants phytosanitaires et des consommations en eau, le SME permet de nous comparer à d'autres propriétés pour améliorer nos performances. ”



ILS L'ONT FAIT !

Des outils bien calibrés pour un fonctionnement optimisé

Nous portons une attention poussée au bon fonctionnement de nos outils de travail et donc à la qualité de pulvérisation. En effet, nos pulvérisateurs sont contrôlés une à deux fois par an. Dans notre pilotage phytosanitaire, nous privilégions les produits d'origine biologique et nous sommes particulièrement vigilants au niveau des zones non traitées afin d'empêcher toute pollution.

Sur le plan de la gestion de l'eau, nous suivons de près tous nos compteurs et nous comparons les relevés avec le suivi des effluents afin de déterminer si les données sont cohérentes. Cela nous permet entre autres d'identifier d'éventuelles fuites.



NOTRE FIERTÉ !

“ Depuis notre entrée dans le SME des décisions sur le pilotage ont été prises avec des conséquences visibles. Nous avons arrêté d'utiliser des produits susceptibles d'être CMR. Notre indice toxicologique a fortement diminué. ”

Mme. Marielle Cazaux, Directeur

J.E. BORIE SA

108 ha
Saint Julien

Contact :

Rémi Laforgue

Château Ducru Beaucaillou

33250 SAINT-JULIEN-BEYCHEVELL

Tél. 05 56 73 16 73

r.laforgue@je-borie-sa.com

www.chateau-ducru-beaucaillou.com



VITICULTEUR



MEMBRE DE L'ASSOCIATION
POUR LE SME DU VIN DE BORDEAUX, CERTIFIÉE ISO 14001

ENGAGÉ DANS LE SME DEPUIS 2013 CERTIFIÉ DEPUIS 2016

“ Afin d'optimiser nos pratiques et transmettre aux générations futures nos terroirs magnifiés, nos équipes sont mobilisées autour de la mise en œuvre du DBTE 2020 (Ducru-Beaucaillou Transition Ecologique 2020), un projet de management environnemental ambitieux, dans lequel s'inscrit le SME. ”

B.E. Borie



ILS L'ONT FAIT !

Pulvérisation confinée

Nous avons équipé un enjambeur de panneaux récupérateurs. Cette machine permet de réduire sensiblement notre consommation de produits phytosanitaires et d'en limiter la dérive.

Nos voisins sont particulièrement sensibles à cette action de bien vivre ensemble.

Nous avons aussi investi dans un bassin décrotteur à roues pour pré-nettoyer les roues des tracteurs avant de les laver intégralement sur l'aire de rinçage avec récupération. Ce bassin nous permet d'économiser de l'eau.



NOTRE FIERTÉ !

“ La mise en place d'installations de pointe au sein d'un pôle viticole innovant permet à la fois d'optimiser notre utilisation des produits phytosanitaires, de protéger les opérateurs et de minimiser l'impact de nos pratiques sur notre environnement. ”

M. Rémi Laforgue, Directeur Qualité R&D

PILOTAGE PHYTOSANITAIRE

LES CELLIERS DE BORDEAUX BENAUGE

17 ha
Montagne Saint Emilion

Contact :

Céline Renaud

Château Plaisance

33570 MONTAGNE

Tél. 05 57 34 54 00

celine.renaud@ducourt.com

www.ducourt.com



VITICULTEUR



MEMBRE DE LA 1^{ÈRE} ASSOCIATION
POUR LE SME DU VIN DE BORDEAUX, CERTIFIÉE ISO 14001

ENGAGÉ DANS LE SME DEPUIS 2010 CERTIFIÉ DEPUIS 2011

“ Toujours concernés par les avancées technologiques éco-responsables, nous souhaitons participer à la démarche de manière active. Certifiés ISO 9001 et qualifiés agriculture raisonnée, nous avons intégré le groupe pilote pour échanger sur les enjeux environnementaux au cœur de nos activités. ”



ILS L'ONT FAIT !

Mise en place de semis hivernaux

Nous pratiquons la lutte raisonnée et sommes membres du réseau DEPHY. Parallèlement à notre approche de réduction des intrants, nous avons mis en place des semis hivernaux pour améliorer les caractéristiques des sols et limiter les apports d'amendements. Chaque année, nous semons après la récolte différentes espèces qui sont ensuite fauchées ou enfouies au printemps.



NOTRE FIERTÉ !

“ Nous sommes fiers de la mise en place de systèmes répondant aux exigences réglementaires pour l'environnement et de l'intégration de l'environnement au sens large dans les pratiques de travail de nos équipes, chaque jour. ”

Famille Ducourt, Propriétaires

SCEA LES DUCS D'AQUITAINE

30 ha
Bordeaux

Contact :

Patrick Le Pottier

Château Haut Nivelle

2 Route de Cornemps

33660 SAINT-SAUVEUR-DE-PUYNORMAND

Tél. 05 57 69 69 69

vignobles@lepottier.com

www.chateau-hautnivelle.com



VITICULTEUR



MEMBRE DE LA 1^{ÈRE} ASSOCIATION
POUR LE SME DU VIN DE BORDEAUX, CERTIFIÉE ISO 14001

ENGAGÉ DANS LE SME DEPUIS 2011 CERTIFIÉ DEPUIS 2013

“ Notre entreprise a débuté le SME en 2011 avec plusieurs voisins pour profiter d'un travail de groupe afin de connaître et répondre à la réglementation. J'étais conscient du retard que je prenais par rapport aux nouvelles normes mais seul, je n'étais en mesure de me mettre à jour. ”



ILS L'ONT FAIT !

Choix de l'épamprage manuel

Nous effectuons nos épamprages manuellement, avec très peu de rejets de pampres car nous mettons en place dès les premières années d'installation des vignes une méthode de gestion des pampres.

Sur notre site, nous avons organisé le tri des déchets grâce au partenariat avec CEPAGES permettant de recycler un maximum de déchets et d'éviter les brûlages sauvages.



NOTRE FIERTÉ !

“ J'ai été conquis par les animatrices de mon groupe, qui nous ont amené à la certification ISO 14001 en 2013. Grâce à leur accompagnement dans ma démarche SME, je suis parvenu à un niveau que je ne pensais pas atteindre aussi vite et qui m'a permis d'entrer au périmètre de certification dès 2013. ”

M. Patrick LE POTTIER, Propriétaire

PILOTAGE PHYTOSANITAIRE

SAS LES VIGNOBLES ANDRÉ LURTON

560 ha

Contact :

Corinne Duboureau

Château Bonnet

33420 GREZILLAC

Tél. 05 57 25 58 58

contact-val@andrelurton.com

www.andrelurton.com



VITICULTEUR

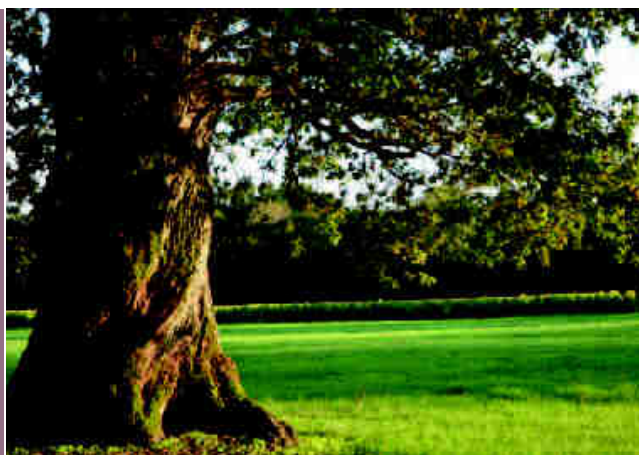

MEMBRE DE LA 1^{ÈRE} ASSOCIATION
POUR LE SME DU VIN DE BORDEAUX, CERTIFIÉE ISO 14001

ENGAGÉ DANS LE SME DEPUIS 2010 CERTIFIÉ DEPUIS 2011

“ Il était impératif de s'inscrire dans une dynamique d'amélioration continue pour se conformer à la réglementation et pour renforcer l'implication de tous les acteurs de l'entreprise. Le SME contribue à un mode de vie sociétal / entrepreneurial où le « vivre ensemble » prend tout son sens. ”



ILS L'ONT FAIT !

Évolution progressive de notre pilotage phytosanitaire.

Nous avons fait évoluer nos pratiques afin de préserver les sols, protéger la biodiversité, réduire les intrants et limiter les risques de pollution et d'érosion : substitution des insecticides par la pratique de la confusion sexuelle, agriculture raisonnée avec souci constant de la protection des salariés et des riverains, labour intégral ou enherbement en fonction de la nature des sols. Un travail important a été réalisé sur la gestion des déchets, de la cartouche d'encre au cep de vigne sans oublier le carton, le verre Nous connaissons leur devenir grâce au suivi que nous imposons. L'eau est un bien rare, nous contrôlons nos consommations grâce à des indicateurs. Grâce au SME la viticulture d'aujourd'hui, plus qualitative, peut indéniablement être un modèle.



NOTRE FIERTÉ !

“ Notre fierté est de faire partie du groupe pilote qui a su porter le projet jusqu'à son terme et donner confiance aux nouveaux venus et à ceux qui nous rejoindront demain . « Penser global, agir local », ces mots résument notre démarche stratégique adoptée afin d'améliorer notre performance environnementale. ”

Pascal Le Faucheur, Directeur Général

CHÂTEAU MEYNEY

51 ha
Saint Estèphe

Contact :

Anne Le Naour

Château Meyney

33180 SAINT-ESTÈPHE

Tél. 05 56 59 00 40

arthur.sion@cagrandscrus.fr

www.meyney.fr



VITICULTEUR



MEMBRE DE L'ASSOCIATION
POUR LE SME DU VIN DE BORDEAUX, CERTIFIÉE ISO 14001

ENGAGÉ DANS LE SME DEPUIS 2013 CERTIFIÉ DEPUIS 2017

“ Notre groupe s'est engagé dans la Responsabilité Sociétale de l'Entreprise, le SME a été une opportunité pour concrétiser nos objectifs dans ce sens en alliant protection de l'environnement, connaissance de l'entreprise et mutualisation des bonnes pratiques. ”



ILS L'ONT FAIT !

Le choix de la pulvérisation confinée pour limiter les dérives

Dans le cadre de la prévention des pollutions liées à l'utilisation de produits phytosanitaires, notre vignoble est entièrement équipé de panneaux récupérateurs qui permettent de diminuer de manière considérable les risques liés à la protection du vignoble en ciblant au mieux le feuillage et en diminuant nos quantités de produits utilisés.



NOTRE FIERTÉ !

“ Par la démarche du SME, nous avons fait prendre conscience à nos équipes de l'intérêt de la gestion environnementale et de l'évolution des pratiques. Notre plus grande fierté est que cette conscience fait maintenant partie de l'ADN de notre structure et que nos collaborateurs y trouvent leur intérêt par l'amélioration des conditions de travail. ”

Mme. Anne Le Naour, Directrice technique

PILOTAGE PHYTOSANITAIRE

SCA MOULIN À VENT

18 ha
Moulis en Médoc

Contact :

Reine Gratadour

Château Moulin à Vent

72 Avenue du Médoc

33480 MOULIS EN MEDOC

Tél. 05 56 58 15 79

r.gratadour@bordeaux-vineam.fr

www.bordeaux-vineam.fr



VITICULTEUR



MEMBRE DE L'ASSOCIATION
POUR LE SME DU VIN DE BORDEAUX, CERTIFIÉE ISO 14001

ENGAGÉ DANS LE SME DEPUIS 2016 CERTIFIÉ DEPUIS 2017

“ Bordeaux Vineam s’est lancé dans l’ISO 14001 pour faire reconnaître l’implication environnementale qui anime nos équipes depuis 15 ans. Si l’agriculture biologique est un retour aux pratiques vertueuses de nos aïeux, le SME en est complémentaire et apporte une innovation environnementale.

”



ILS L'ONT FAIT !

Utilisation de tisanes dans le pilotage phytosanitaire

La tisane de compost est une culture aérobie, c'est-à-dire en présence d'oxygène, permettant de démultiplier les micro-organismes du sol avant d'en enrichir le sol ou d'en pulvériser les plantes. Les objectifs de ce liquide sont simples : reconstituer la vie microbienne des sols, améliorer les capacités d'absorption de la vigne, concurrencer les organismes pathogènes en réintroduisant régulièrement des concurrents bénéfiques.



NOTRE FIERTÉ !

“ Notre plus grande fierté depuis l'adhésion au SME est l'obtention de la norme ISO 14001 qui récompense le travail effectué jusqu'alors. La certification HVE est aussi source de fierté et d'encouragement pour poursuivre notre amélioration.

M. Jean-Baptiste Soula, P.D.G.

SCEA
ORLANDI FRÈRES33 ha
Côtes de Bourg

Contact :

Simon Abrivard

Château Puybarbe

Lieu dit Puybarbe

33710 MOMBRIER

Tél. 05 57 64 37 41

contact@chateaupuybarbe.com

www.chateaupuybarbe.pagesperso-orange.fr



VITICULTEUR

MEMBRE DE L'ASSOCIATION
POUR LE SME DU VIN DE BORDEAUX, CERTIFIÉE ISO 14001ENGAGÉ DANS LE SME DEPUIS 2016
CERTIFIÉ DEPUIS 2017

“ Nous avons adhéré au SME pour organiser notre fonctionnement au quotidien, développer les pratiques environnementales engagées et officialiser, faire reconnaître notre engagement. ”



ILS L'ONT FAIT !

Travail du sol pour éliminer les herbicides

Le travail des sols est engagé depuis deux ans, grâce à l'utilisation d'outils «intercepts», de semis de couverture et d'apports d'engrais naturels : fumiers et semis compostés. Cet ensemble de pratiques permet l'abandon des herbicides tout en entretenant la santé des vignes de façon plus régulière. Ces pratiques sont propices au développement de la faune et la flore naturellement présentes, qui participent à la structuration des sols grâce à une meilleure décompaction et aération.

Nous choisissons préférentiellement des spécialités homologuées biologiques et nous avons acheté un pulvérisateur de type pendulaire pour limiter au maximum la dérive des produits, par application au plus près du feuillage.



NOTRE FIERTÉ !

“ Depuis notre entrée dans le SME, nous avons progressé sur nos pratiques environnementales grâce à plus de prévention et de maîtrise. L'ensemble des solutions mises en places pour répondre aux exigences réglementaires est une avancée très concrète de notre progression dans la démarche. ”

M. Simon Abrivard, Gérant

PILOTAGE PHYTOSANITAIRE

VIGNOBLE VÉRONIQUE BARTHE

70 ha
Bordeaux

Contact :
Véronique Barthe
Château La Freynelle
Peyrefus
33420 DAIGNAC
Tél. 05 57 84 55 90
veronique@vbarthe.com
www.vbarthe.com



VITICULTEUR



MEMBRE DE LA 1^{ÈRE} ASSOCIATION
POUR LE SME DU VIN DE BORDEAUX, CERTIFIÉE ISO 14001

ENGAGÉ DANS LE SME DEPUIS 2011 CERTIFIÉ DEPUIS 2013

“ Conscients de notre impact sur l'environnement depuis longtemps, le SME a été une solution qualitative et économique pour aller vers une certification. Le SME nous offre un cadre structurant et transmet une rigueur qui nous pousse à nous améliorer chaque année. L'aspect collectif est très enrichissant. ”



ILS L'ONT FAIT !

Amélioration de notre maîtrise de l'utilisation des produits phytosanitaires

Nous avons optimisé notre chaîne d'utilisation des produits phytosanitaires de la décision de traitement au recyclage des eaux de lavage des pulvérisateurs. Nous y sommes parvenus grâce à des outils d'aide à la décision couplés à une logistique d'approvisionnement en produits, un local de stockage adapté, du matériel performant, un vestiaire dédié aux équipements de protection individuelle, une aire de remplissage lavage étanche et un système performant de traitement des eaux de lavages (Biobac).



NOTRE FIERTÉ !

“ Nous avons réussi à sensibiliser l'ensemble de l'équipe aux enjeux environnementaux. ”

Mme. Véronique Barthe, Propriétaire

SARL VIGNOBLES BRIGITTE RULLIER

16 ha
Fronsac

Contact :

Sacha Sokoloff

Château Dalem

1 Dalem

33141 SAILLANS

Tél. 05 57 84 34 18

sokoloff.dalem@gmail.com

www.chateaudalem.com



VITICULTEUR

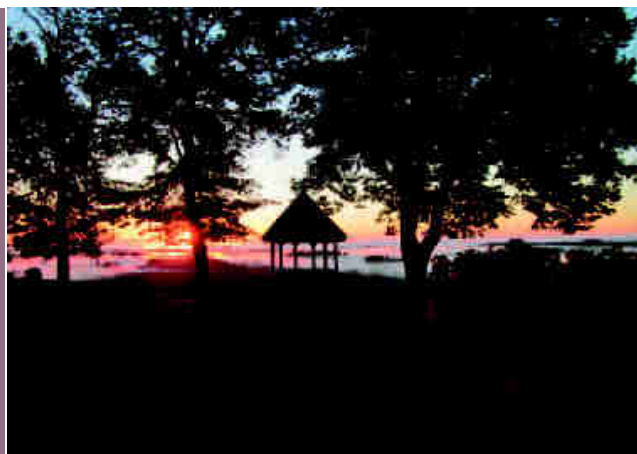

MEMBRE DE LA 1^{ÈRE} ASSOCIATION
POUR LE SME DU VIN DE BORDEAUX, CERTIFIÉE ISO 14001

ENGAGÉ DANS LE SME DEPUIS 2011 CERTIFIÉ DEPUIS 2013

“ Comme toute entreprise, nous devons évoluer. L'avenir s'oriente vers l'environnement et la traçabilité, plutôt que de me faire imposer des mesures je préfère les anticiper et les mettre en place progressivement. ”



ILS L'ONT FAIT !

Pilotage phytosanitaire à tendance biologique et utilisation de la confusion sexuelle

Nous multiplions les pratiques agronomiques permettant de réduire l'usage de produits phytosanitaires, avec l'abandon progressif du désherbage, l'utilisation d'intrants utilisables en agriculture biologique à plus de 50% et la mise en place de la confusion sexuelle. Nous sommes d'ailleurs parmi les précurseurs de cette méthode de biocontrôle sur l'aire d'appellation.

En 2011, nous avons installé un système autonome de traitement de nos effluents vitivinicoles et domestiques, prévenant tout risque de rejet de pollution dans le milieu naturel.



NOTRE FIERTÉ !

“ La mise en place de la station de traitement des effluents a créé le déclic, la marche en avant de l'entreprise dans la prise en compte de l'environnement. Après cette étape, c'est le cumul de petites actions mises en œuvre qui est aujourd'hui source de fierté, ainsi que le travail d'équipe qui permet de développer cette démarche valorisante. ”

Mme. Brigitte Rullier, Propriétaire

PILOTAGE PHYTOSANITAIRE

SCEA DES VIGNOBLES DESPAGNE

86 ha
Bordeaux Côtes de Bordeaux

Contact :

Joël Elissalde

Vignobles Jean Louis Despagne

33420 NAUJAN-ET-POSTIAC

Tél. 05 57 84 55 08

contact@despagne.fr

www.despagne.fr



VITICULTEUR



**MEMBRE DE L'ASSOCIATION
POUR LE SME DU VIN DE BORDEAUX, CERTIFIÉE ISO 14001**

ENGAGÉ DANS LE SME DEPUIS 2011 CERTIFIÉ DEPUIS 2017

“ Etant ISO 14001 depuis 2004, l'intégration au SME a permis de mettre en commun notre expérience en rencontrant les acteurs de ce projet et en échangeant sur nos problématiques. Les outils SME, notamment la veille réglementaire et le plan d'action, sont intéressants et se sont avérés efficaces. ”



ILS L'ONT FAIT !

Choix des produits phytosanitaires les moins nocifs pour le salarié

Dans un souci de protection de nos salariés et de l'environnement, nous écartons systématiquement de nos programmes phytosanitaires les molécules susceptibles d'être CMR.

Au niveau du pôle viticole, nous avons finalisé des aires de lavage et de traitement des effluents qui permettent de sécuriser les opérations de remplissage et lavage, tout en intégrant une bonne gestion de nos déchets.



NOTRE FIERTÉ !

“ Appartenant à une appellation aussi prestigieuse que Bordeaux, faire partie de ce groupe qui prend en compte la protection de l'environnement est source d'une grande fierté.

En effet, l'environnement est au centre de nos préoccupations et pouvoir contribuer à le préserver est pour nous une satisfaction. ”

M. Joël Elissalde, Directeur Technique

SCEA
VIGNOBLES DUCOURT386 ha
Bordeaux

Contact :

Céline Renaud

18 route de Montignac

33760 LADAUX

Tél. 05 57 34 54 00

celine.renaud@ducourt.com

www.ducourt.com



VITICULTEUR

MEMBRE DE LA 1^{ÈRE} ASSOCIATION
POUR LE SME DU VIN DE BORDEAUX, CERTIFIÉE ISO 14001ENGAGÉ DANS LE SME DEPUIS 2010
CERTIFIÉ DEPUIS 2011

“ Toujours concernés par les avancées technologiques éco-responsables, nous souhaitons participer à la démarche de manière active. Certifiés ISO 9001 et qualifiés agriculture raisonnée, nous avons intégré le groupe pilote pour échanger sur les enjeux environnementaux au cœur de nos activités. ”

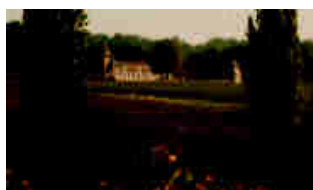

ILS L'ONT FAIT !

Campagne de plantation de cépages naturellement résistants

Nous pratiquons la lutte raisonnée et sommes membres du réseau DEPHY. Parallèlement à notre approche de réduction des intrants, nous avons engagé une campagne de plantation de cépages naturellement résistants aux principales maladies de la vigne, le mildiou et l'oïdium. Nous avons ainsi réduit nos traitements de 80% à 90% sur ces parcelles.



NOTRE FIERTÉ !

“ Nous sommes fiers de la mise en place de systèmes répondant aux exigences réglementaires pour l'environnement et de l'intégration de l'environnement au sens large dans les pratiques de travail de nos équipes, chaque jour. ”

Famille Ducourt, Propriétaires

PILOTAGE PHYTOSANITAIRE

SCEA VIGNOBLES FAMILLE CASSY LAURENT

45 ha
Bordeaux

Contact :

Laurent Cassy

Château Chillac

33190 MORIZES

Tél. 06 86 44 48 71

lcassy@wanadoo.fr



VITICULTEUR



MEMBRE DE LA 1^{ÈRE} ASSOCIATION
POUR LE SME DU VIN DE BORDEAUX

ENGAGÉ DANS LE SME DEPUIS 2011
CERTIFIÉ DE 2013 À 2016

“ Nous nous sommes engagés dans le SME qui est pour nous une démarche innovante et globale qui permet une évolution durable. C'est un formidable outil de remise en question, qui permet de prendre en compte les différents aspects qui entourent nos exploitations. ”



ILS L'ONT FAIT !

Pilotage en agriculture biologique et biodynamie

Nous avons fait évoluer notre pilotage phytosanitaire avec une production en agriculture biologique puis biodynamique. Techniquement, nous avons divisé notre IFT par trois. Nous avons opté pour la mise en place de couverts végétaux et engrais verts, enrichissant et participant à la préservation de la biodiversité.

Ces changements de pratiques ont été développés par des solutions simples, complètes et efficaces. Cette efficacité repose aussi sur le personnel, impliqué par notre gestion participative.



NOTRE FIERTÉ !

“ C'est un ensemble mais l'échange avec les autres adhérents est primordial. Grâce à la mutualisation d'expérience, nous avons pu progresser dans notre projet. La baisse des intrants, la biodynamie et l'évolution en agriculture biologique nous comblent. ”

M. Laurent Cassy, Propriétaire

SCEA VIGNOBLES GADRAS

62 ha
Bordeaux

Contact :

Pierre Michaud

Château Minvielle

Domaine de Minvielle

33420 NAUJAN-ET-POSTIAC

Tél. 05 57 84 55 01

vignobles.gadras@wanadoo.fr



VITICULTEUR



MEMBRE DE L'ASSOCIATION
POUR LE SME DU VIN DE BORDEAUX, CERTIFIÉE ISO 14001

ENGAGÉ DANS LE SME DEPUIS 2015 CERTIFIÉ DEPUIS 2016

“ Nous souhaitons mettre en évidence les pratiques environnementales positives de l'entreprise, ainsi qu'améliorer certains axes. Le cadre collectif du SME nous permet d'échanger et de trouver des solutions grâce à l'apport d'expériences de chacun. ”



ILS L'ONT FAIT !

Stimulation des défenses naturelles de la vigne

Nous réalisons un travail sur la santé de la vigne et la stimulation de ses défenses naturelles afin de lutter contre les agents pathogènes. Ce travail autour du végétal a pour objectif de réduire l'usage de traitements phytosanitaires et d'ainsi limiter notre impact sur l'environnement.

Nous avons aussi organisé notre gestion des déchets, avec la mise en place du tri systématique et la revalorisation d'une part majeure de ces déchets.



NOTRE FIERTÉ !

“ Nous sommes fiers de voir que toute l'équipe est maintenant attachée au respect des bonnes pratiques environnementales de l'entreprise. La démarche est une perpétuelle remise en question de nos pratiques, et nous permet de mieux appréhender l'avenir. ”

M. Pierre Michaud

EARL VIGNOBLES GONTHIER

12 ha
Bordeaux

Contact :

Valérie Gonthier

Château Haut De Lerm

6 Labourade

33540 SAINT-MARTIN-DE-LERM

Tél. 06 86 89 60 93

chateau-hautdelerm@orange.fr

www.haut-de-lerm.fr



VITICULTEUR



**MEMBRE DE L'ASSOCIATION
POUR LE SME DU VIN DE BORDEAUX, CERTIFIÉE ISO 14001**

ENGAGÉ DANS LE SME DEPUIS 2013 CERTIFIÉ DEPUIS 2015

“ Nous avons besoin d'une démarche encadrée et collective, avec une reconnaissance avérée. Nous avons opté pour le SME pour structurer notre travail au quotidien et continuer à prendre conscience des évolutions pour préserver l'environnement. ”



ILS L'ONT FAIT !

Réorganisation du pôle viticole

Le retour d'expérience du groupe SME nous a guidé dans nos investissements pour restructurer le pôle viticole de la propriété.

Nous sommes désormais équipées d'une aire de lavage ergonomique et d'un atelier dont l'organisation facilite notre confort de travail.

De plus, ayant pris conscience de notre patrimoine de biodiversité, nous nous attachons à le préserver.



NOTRE FIERTÉ !

“ Nous avons progressé sur plusieurs points grâce à une organisation plus rigoureuse des tâches au quotidien : gestion des effluents et des déchets. La structuration du site et l'implication dans l'optimisation de la gestion des phytosanitaires sont aussi sources de fierté. ”

Mme. Christelle et Valérie Gonthier, Propriétaires

SCEA VIGNOBLES GRANDEAU

50 ha
Bordeaux Supérieur

Contact :

Régis Grandeau

Château Lauduc

5 avenue de Lauduc

33370 TRESSES

Tél. 05 57 34 43 56

contact@lauduc.fr

www.lauduc.fr



VITICULTEUR



MEMBRE DE LA 1^{ÈRE} ASSOCIATION
POUR LE SME DU VIN DE BORDEAUX, CERTIFIÉE ISO 14001

ENGAGÉ DANS LE SME DEPUIS 2011 CERTIFIÉ DEPUIS 2013

“ Si le but principal est de maîtriser et d'améliorer notre impact environnemental, l'engagement dans le SME répond aussi à la politique globale de l'exploitation. Il permet d'améliorer la sécurité du personnel et accompagne la forte croissance de l'entreprise. ”



ILS L'ONT FAIT !

Intégration du réseau DEPHY pour faire progresser nos pratiques phytosanitaires

Nous faisons partie du réseau DEPHY, qui nous permet de travailler la réduction de nos intrants phytosanitaires. Nous avons fait évoluer nos pratiques vers plus de travail du sol, de lutte raisonnée et d'utilisation de produits de biocontrôle. Notre progression résulte aussi de l'amélioration de la qualité de la pulvérisation et de la diminution des doses de produits phytosanitaires.



NOTRE FIERTÉ !

“ La progression du site a marqué un tournant dans la sécurisation des opérateurs. L'aménagement du site se poursuit avec la construction d'un nouveau bâtiment, pour lequel l'expérience SME nous est très utile. Nous travaillons aussi sur notre pilotage phytosanitaire, qui est aujourd'hui source de fierté. ”

M. Régis Grandeau, Propriétaire

PILOTAGE PHYTOSANITAIRE

EARL VIGNOBLES REYNAUD

62 ha
Graves, Bordeaux supérieur, Bordeaux

Contact :

Fabrice Reynaud

Château des Places

46 Avenue Maurice La Châtre

33640 ARBANATS

Tél. 05 56 67 20 13

contact@vignobles-reynaud.fr

www.vignobles-reynaud.fr



VITICULTEUR



**MEMBRE DE L'ASSOCIATION
POUR LE SME DU VIN DE BORDEAUX, CERTIFIÉE ISO 14001**

ENGAGÉ DANS LE SME DEPUIS 2013 CERTIFIÉ DEPUIS 2015

“ Nous nous sommes engagés dans la démarche SME pour nous structurer mais surtout par volonté de diminuer les risques liés à notre activité pour les salariés et les riverains. ”



ILS L'ONT FAIT !

Travail mécanique du sol avec un objectif de 100% mécanique

Nous avons repensé notre manière de travailler nos sols. Afin de compléter l'alternance enherbement/ travail du sol sur l'interrang, nous avons investi dans de nouveaux matériels de désherbage mécanique pour travailler sous le rang. Depuis 2014, l'ensemble de nos jeunes vignes est désherbé mécaniquement et cette proportion augmente.

Pour les autres travaux à la vigne, la sécurité de nos opérateurs est un critère de choix prioritaire dans notre stratégie.



NOTRE FIERTÉ !

“ Nous sommes fiers de la mise aux normes du site, de la sécurisation des postes et de la progression de la démarche environnementale. ”

M. Fabrice & Philippe Reynaud, Propriétaires

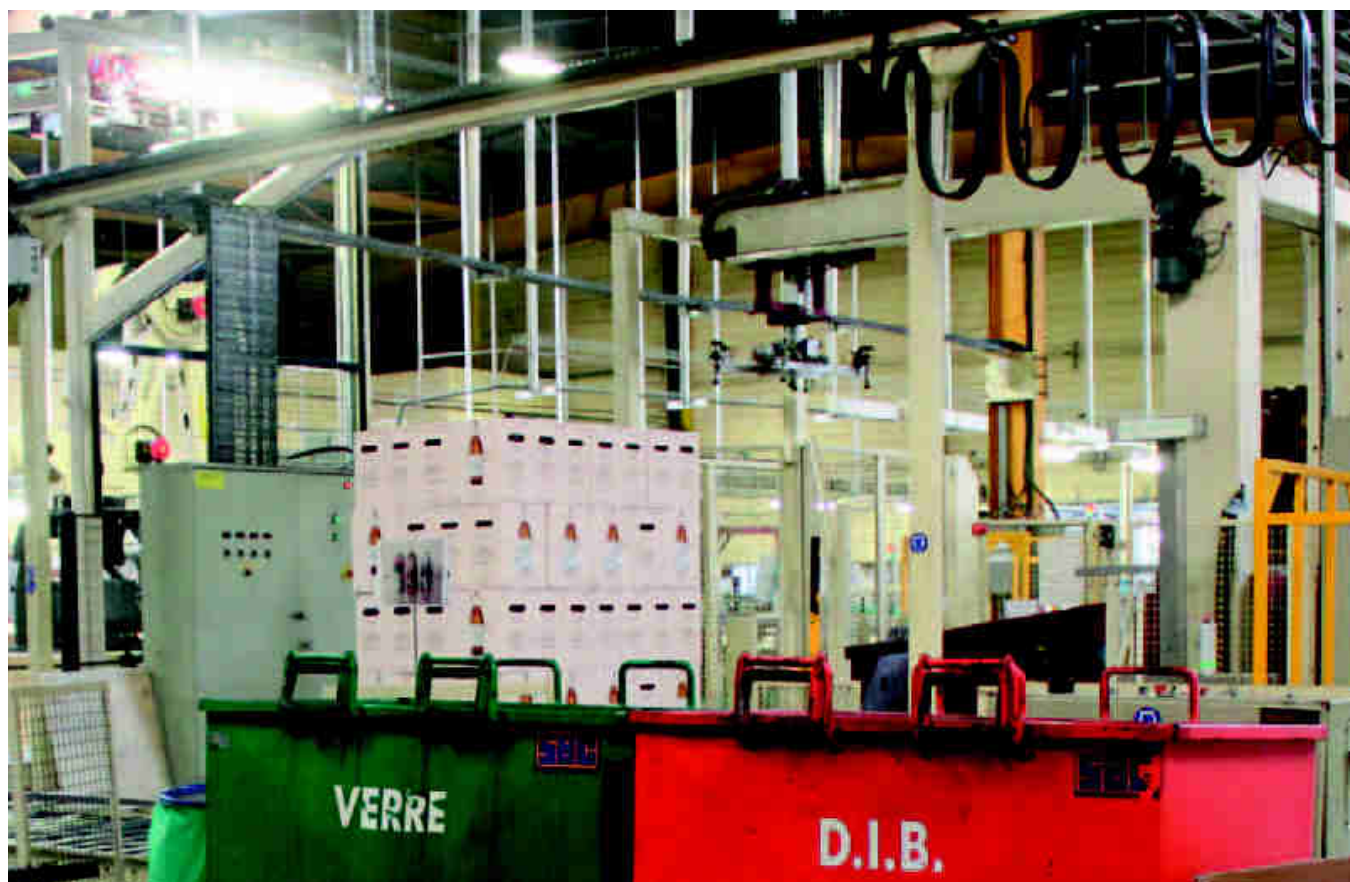

GESTION DES DÉCHETS

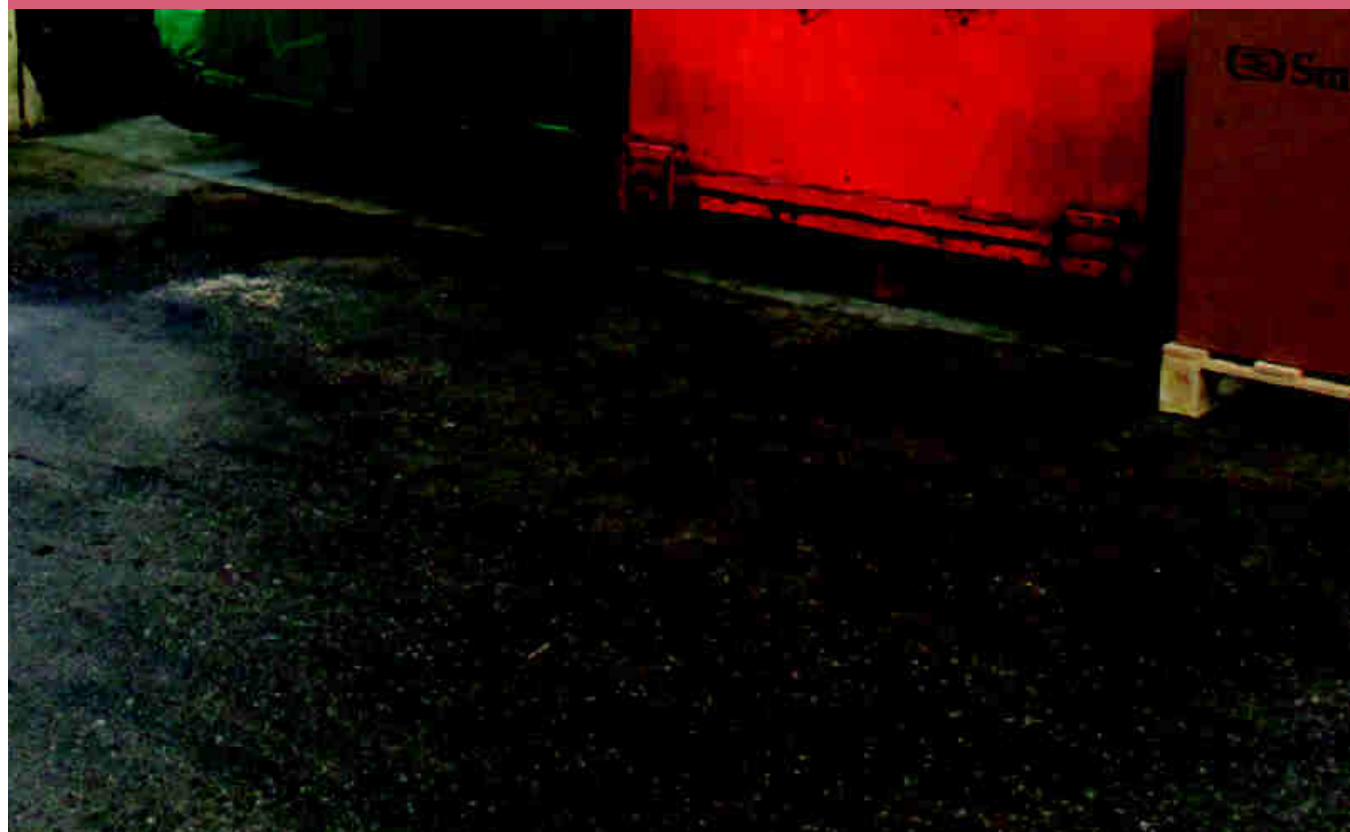

EARL AUDUBERT

15 ha
Bordeaux

Contact :

Serge Audubert

Château Laborde

13 Laborde

33230 SAINT-MEDARD-DE-GUIZIERES

Tél. 05 57 69 80 65

audubert.s@wanadoo.fr

www.chateaulaborde.com



VITICULTEUR



**MEMBRE DE LA 1^{ÈRE} ASSOCIATION
POUR LE SME DU VIN DE BORDEAUX, CERTIFIÉE ISO 14001**

**ENGAGÉ DANS LE SME DEPUIS 2011
CERTIFIÉ DEPUIS 2013**

“ Nous nous sommes engagés dans le SME pour être aux normes sur le plan environnemental et ainsi respecter notre outil de travail. ”



ILS L'ONT FAIT !

Gestion et manipulation de la terre du Biobac depuis un tracteur

Nous avons été particulièrement attentif à l'ergonomie du travail de l'opérateur lors de la conception de notre Biobac. Ce dernier peut aujourd'hui être entretenu depuis le tracteur en toute sécurité.



NOTRE FIERTÉ !

“ Grâce à la mise aux normes du site, nous sommes en mesure de prévenir tout risque de pollution sur celui-ci. Nous sommes également fiers du travail réalisé autour de la réduction des intrants phytosanitaires. ”

M. Serge Audubert, Propriétaire

SAS C.V.B.G. DOURTHE KRESSMAN

Négoce

Contact :

Florence Barricault

35 rue de Bordeaux

33290 PAREMPUYRE

Tél. 05 56 35 53 00

contact@cvbg.com

www.cvbg.com



NÉGOCIANT



MEMBRE DE LA 1^{ÈRE} ASSOCIATION
POUR LE SME DU VIN DE BORDEAUX, CERTIFIÉE ISO 14001

ENGAGÉ DANS LE SME DEPUIS 2011 CERTIFIÉ DEPUIS 2013

“ Impliqués dans des démarches environnementales depuis plusieurs années, nous nous sommes engagés dans le SME pour valoriser les investissements internes effectués pour la mise aux normes du site, l'implication de nos salariés et ainsi pouvoir mieux le communiquer auprès de nos clients. Nous avons choisi la démarche SME en particulier car c'est une démarche collective. ”



ILS L'ONT FAIT !

Maîtrise des effluents et de tous les déchets générés par l'activité du site

Depuis plus de 15 ans, l'environnement est au cœur de notre activité. Nous avons été dans les premiers à installer dès 2003 une station d'épuration afin de traiter nos effluents vinicoles. Et plus récemment en 2013 nous avons installé un bassin d'étalement équipé d'un séparateur d'hydrocarbure, afin de recueillir les eaux pluviales et réguler leur rejet dans le milieu naturel. Depuis 10 ans, nos lignes de tirages sont équipées d'un système de recyclage des eaux de rinçage, ce qui nous a permis de réduire significativement nos consommations d'eau. Nous recherchons également à valoriser au maximum nos déchets. Chaque déchet est trié et envoyé dans une Filière de traitement associée.



NOTRE FIERTÉ !

“ Nous sommes fiers des moyens déployés pour répondre à nos exigences réglementaires sur le site et de l'implication des salariés dans cette démarche. ”

Mme. Florence Barricault, Responsable Qualité

GESTION DES DÉCHETS

CASTEL FRÈRES

Négoce

Contact :

Alexis Raoux, Directeur
Développement Durable

21-24 rue Georges Guynemer

33295 BLANQUEFORT

Tél. 05 56 95 54 00

a.raoux@castel-freres.com

www.groupe-castel.com



NÉGOCIANT



MEMBRE DE LA 1^{ÈRE} ASSOCIATION
POUR LE SME DU VIN DE BORDEAUX, CERTIFIÉE ISO 14001

ENGAGÉ DANS LE SME DEPUIS 2010 CERTIFIÉ DEPUIS 2011

“ Adhérer au SME nous a donné l'opportunité d'être moteur d'une démarche à dimension territoriale, au sein d'un collectif. Outre l'amélioration de notre performance environnementale, le SME répond aux besoins du présent sans compromettre la capacité des générations futures à répondre aux leurs. ”



ILS L'ONT FAIT !

Système de récupération des supports d'étiquettes

Nous utilisons pour la pose des étiquettes un support dorsal synthétique qui se caractérise par un poids et un volume plus faible que le modèle glassine traditionnelle. Pour un même diamètre, les bobines sont plus longues et peuvent comporter jusqu'à 20 % d'étiquettes supplémentaires. Les supports dorsaux sont recyclés et récupérés par notre partenaire qui les utilise comme matière première pour la fabrication d'autres produits. L'augmentation du nombre d'étiquettes par bobines optimise le transport, réduisant ainsi les émissions de CO2. La meilleure productivité des machines garantit moins de temps morts et assure un gain d'énergie notoire.



NOTRE FIERTÉ !

“ Nous recyclons aujourd'hui 70% de nos déchets grâce à la recherche permanente de moyens pour recycler le plus de matières utilisées dans notre processus industriel. L'objectif était de rendre le recyclage facile et rapide avec un investissement dans des poubelles adaptées, une campagne des éco-gestes et un guide de bonne gestion des déchets. ”

Mme. Agustina Michemberg, Chargée de mission RSE

SA
CHÂTEAU D'ARSAC

112 ha
Margaux, Haut Médoc

Contact :

Amandine Brisson

1 allée du Comte

33460 ARSAC

Tél. 05 56 58 83 90

amandine.brisson@chateau-arsac.com

www.chateau-arsac.com



VITICULTEUR



MEMBRE DE L'ASSOCIATION
POUR LE SME DU VIN DE BORDEAUX, CERTIFIÉE ISO 14001

ENGAGÉ DANS LE SME DEPUIS 2013 CERTIFIÉ DEPUIS 2015

“ Nous avons choisi d'adhérer au SME pour nous permettre d'aller plus loin dans notre démarche environnementale. Par ailleurs le contact avec d'autres entreprises viti-vinicoles nous apporte des solutions d'optimisation de nos modes de fonctionnement ainsi qu'un suivi de l'évolution de la réglementation. ”



ILS L'ONT FAIT !

Une solution économique pour séparer ses réseaux d'eau sans refaire son sol

Notre chai historique possède un réseau connecté aux eaux pluviales à l'intérieur des bâtiments. Nous avons surélevé l'ensemble des regards de ce réseau en installant une paroi béton d'une quinzaine de centimètre. Cette solution simple et économique protège le réseau d'eau pluviale de toute contamination d'eau du chai.



NOTRE FIERTÉ !

“ Pour nous, le sens du SME ne se résume pas à une action en particulier mais en une somme d'améliorations qui nous permettent d'atteindre nos objectifs. C'est avec fierté qu'aujourd'hui nous voyons l'ensemble de nos efforts récompensés par la certification collective ISO 14001 et pour la première fois cette année HVE. ”

Mme. Amandine Brisson, Responsable Qualité

GESTION DES DÉCHETS

CHÂTEAU DU TERTRE

53 ha
Margaux

Contact :

Romain Beurienne

Château du Tertre

33460 ARSAC

Tél. 05 57 88 52 52

r.beurienne@chateaudutertre.fr

www.chateaudutertre.fr



VITICULTEUR



**MEMBRE DE L'ASSOCIATION
POUR LE SME DU VIN DE BORDEAUX, CERTIFIÉE ISO 14001**

**ENGAGÉ DANS LE SME DEPUIS 2013
CERTIFIÉ DEPUIS 2014**

“ Nous nous sommes engagés dans le SME avec pour objectif principal de diminuer notre impact environnemental. En tant que Grand Cru Classé, nous voulions être précurseurs dans ce type d'engagement environnemental. ”

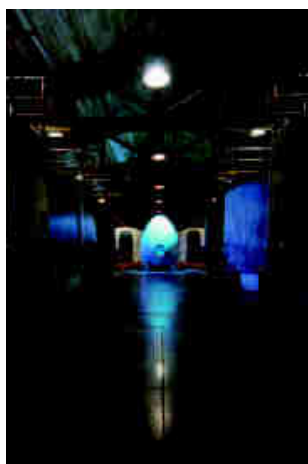

ILS L'ONT FAIT !

Compostage des déchets

Nous réalisons notre propre compostage sur deux ans, à partir notamment de nos sarments broyés, des rafles et des marcs distillés. Cette volonté de recycler au maximum se retrouve aussi dans notre gestion de l'eau avec la récupération des eaux de pluie au niveau du pôle viticole. Cette eau nous permet de couvrir une partie de nos besoins en eau pour les traitements phytosanitaires.

Ces pratiques témoignent de l'évolution de notre réflexion, avec un pilotage de type biodynamie sur une part croissante de notre parcellaire. Principalement sur les zones proches des rivières.



NOTRE FIERTÉ !

“ Nous sommes fiers d'avoir développé le pilotage en biodynamie intégrée sur 40% du parcellaire. Nous sommes aussi fiers de l'implication des salariés et du caractère prioritaire de la sécurisation des postes de travail. ”

M. Romain Beurienne, Chef de culture

SCEA DU
CHÂTEAU FONT MERLET14,5 ha
Bordeaux Supérieur

Contact :

Pierre Barbé

69 route d'Yvrac

33450 MONTUSSAN

Tél. 05 56 32 73 18

pierre.barbe33@wanadoo.fr



VITICULTEUR

MEMBRE DE L'ASSOCIATION
POUR LE SME DU VIN DE BORDEAUX, CERTIFIÉE ISO 14001ENGAGÉ DANS LE SME DEPUIS 2013
CERTIFIÉ DEPUIS 2014

“ Je me suis orienté vers le SME pour deux raisons principales : avoir une aide pour la structuration de l'entreprise et pouvoir échanger, mutualiser avec les autres adhérents. ”



ILS L'ONT FAIT !

Une nouvelle aire de lavage qui connaît sa première campagne

La propriété est très ancienne, et de grands investissements ont été réalisés pour mettre aux normes le site. Ma nouvelle aire de lavage a marqué un tournant pour l'entreprise. Cette aire facilite la gestion des effluents viticoles avec une connexion directe avec un Héliosec®, et un système de gouttière très pratique qui permet de choisir la sortie d'effluents adéquate pour le lavage et le remplissage. Les opérations sont plus sécurisées et optimisées, j'en suis très satisfait.



NOTRE FIERTÉ !

“ Je suis fier de la progression de mon entreprise sur l'aspect réglementaire et de la réduction de mon impact environnemental en limitant les risques de pollutions sur le site. ”

M. Pierre Barbé, Propriétaire

SCEA CHÂTEAU HAUT BRISSON

21 ha
Saint Emilion Grand Cru

Contact :

Jérôme Aguirre

5 Brisson

33330 VIGNONET

Tél. 05 57 24 77 15

j.aguirre@vignoblesk.com

www.vignoblesk.com



VITICULTEUR



**MEMBRE DE L'ASSOCIATION
POUR LE SME DU VIN DE BORDEAUX, CERTIFIÉE ISO 14001**

**ENGAGÉ DANS LE SME DEPUIS 2014
CERTIFIÉ DEPUIS 2015**

“ Le SME a été un moteur dans la structuration de l'entreprise pour limiter notre impact environnemental mais aussi pour améliorer la communication en interne. ”



ILS L'ONT FAIT !

Combinaison réutilisable et machine à laver à disposition

Pour limiter les contaminations lors des traitements phytosanitaires, nous fournissons des vêtements spécifiques au personnel. Il s'agit de combinaisons déperlantes qui sont lavées sur le site. Une machine à laver est à disposition et les eaux usées sont directement reliées à la cuve d'effluents viticoles. Ainsi, il n'y a pas de risque de pollution du réseau d'eau.



NOTRE FIERTÉ !

“ Je suis fier de la responsabilisation des salariés et de la remise en question permanente pour continuer à progresser. ”

M. Jérôme Aguirre, Directeur Technique

SCEA GARDE ET FILS CHÂTEAU HAUT GOUJON

18 ha

Lalande de Pomerol, Montagne Saint Emilion

Contact :

Corinne Garde

3 Goujon

33570 MONTAGNE

Tél. 05 57 51 50 05

contact@chateauhautgoujon.fr

www.chateauhautgoujon.com



VITICULTEUR



MEMBRE DE LA 1^{ÈRE} ASSOCIATION
POUR LE SME DU VIN DE BORDEAUX, CERTIFIÉE ISO 14001

ENGAGÉ DANS LE SME DEPUIS 2010 CERTIFIÉ DEPUIS 2011

“ Nous nous sommes engagés dans la démarche SME afin de mettre le site aux normes réglementaires et revaloriser l'entreprise tout en assurant sa pérennité. ”

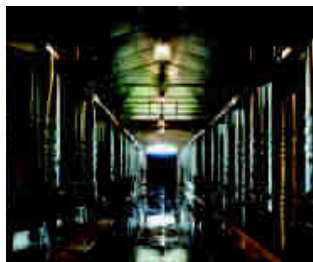

ILS L'ONT FAIT !

Investissements dans des systèmes de rétention pour prévenir toute pollution

Que ce soit au niveau de l'atelier ou lors de la construction de notre nouveau cuvier et la rénovation des chais d'élevage et de stockage, nous nous sommes assurés d'avoir une récupération totale des eaux souillées. De même, l'ensemble des produits d'atelier sont stockés sur des bacs de rétention. Ces investissements permettent de limiter et maîtriser les risques de pollutions sur la propriété.



NOTRE FIERTÉ !

“ Par le développement de la démarche SME, nous avons pu répondre aux exigences réglementaires et revoir l'organisation de l'entreprise. Aujourd'hui, nous intégrons dans notre activité, la maîtrise des risques pour nos salariés et la maîtrise des risques de pollution pour notre environnement. ”

Mme. Corinne Garde, Propriétaire

GESTION DES DÉCHETS

SA CHÂTEAU PATACHE D'AUX

65 ha
Médoc

Contact :

Eric Gargam

1 rue du 19 mars

33340 BEGADAN

Tél. 05 56 41 50 18

eric.gargam@amoueix.fr

www.chateaupatachedaux.com



VITICULTEUR



**MEMBRE DE L'ASSOCIATION
POUR LE SME DU VIN DE BORDEAUX, CERTIFIÉE ISO 14001**

ENGAGÉ DANS LE SME DEPUIS 2011 CERTIFIÉ DEPUIS 2014

“ Nous avons débuté la démarche SME pour concrétiser notre volonté d'évoluer et de maîtriser notre impact environnemental. La démarche SME correspondait aussi à notre dynamique d'anticipation, notamment grâce aux outils sur la réglementation. ”

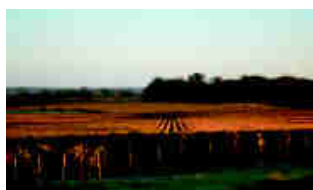

ILS L'ONT FAIT !

Recycler pour générer moins de déchets

Afin de limiter nos déchets d'atelier, difficiles à retraiter, nous avons remplacé les traditionnels chiffons papier par des chiffons lavables.

Notre fournisseur récupère les chiffons souillés et nous rapporte des chiffons propres, comme une laverie.

Situés proche d'une école, nous avons mis en place des haies arbustives pour créer une barrière naturelle contre les dérives. De plus, cette implantation de haies intègre le projet de développement de la biodiversité sur la propriété.



NOTRE FIERTÉ !

“ Le SME nous a permis d'analyser notre pilotage phytosanitaire et de chercher à l'optimiser. Nous avons aussi fortement amélioré notre traçabilité au vignoble. ”

M. Eric Gargam, Responsable d'exploitation

SCE

DOMAINES JEAN GUILLOT

46 ha

Bordeaux, Bordeaux Supérieur et Côtes de Bordeaux

Contact :

Christophe Guillot

Château Bouteilley

18 chemin de Bouteilley

33370 YVRAC

Tél. 06 07 31 79 22

domaines-jean-guillot@orange.fr

www.guillotvin.com



VITICULTEUR



ILS L'ONT FAIT !

Mise en place efficace du tri des déchets

La mise en place du tri des déchets de manière ergonomique et adaptée à notre façon de travailler a permis de structurer l'organisation de notre propriété tant au niveau du rangement qu'au niveau de la sensibilisation du personnel.

Aujourd'hui, l'ensemble des déchets générés sur l'exploitation est correctement trié et envoyé dans la bonne Filière.



NOTRE FIERTÉ !

Je suis fier d'avoir tout réorganisé, d'entrer dans les normes et d'avoir structuré ma démarche. La propreté et l'organisation du site ont rendu le travail plus agréable et ont amélioré l'efficacité du personnel.

M. Christophe Guillot, Propriétaire

MEMBRE DE LA 1^{ÈRE} ASSOCIATION
POUR LE SME DU VIN DE BORDEAUX, CERTIFIÉE ISO 14001

ENGAGÉ DANS LE SME DEPUIS 2011
CERTIFIÉ DEPUIS 2013

Je me suis engagé pour œuvrer pour l'environnement, qui est l'affaire de tous. Le SME m'a accompagné dans la profonde restructuration qui a suivi la reprise de l'exploitation familiale. La mutualisation et les échanges avec les autres viticulteurs sont aussi très importants pour moi.

SCEA DOMAINES MARTIN

100 ha
Saint Julien

Contact :

Rémi Di Costanzo

Château Gloria

1 Rue Marie Amélie

33250 SAINT-JULIEN-BEYCHEVELLE

Tél. 05 56 59 08 18

remidicostanzo@gmail.com

www.domaines-henri-martin.com/fr/chateau-gloria



VITICULTEUR



**MEMBRE DE L'ASSOCIATION
POUR LE SME DU VIN DE BORDEAUX, CERTIFIÉE ISO 14001**

ENGAGÉ DANS LE SME DEPUIS 2015 CERTIFIÉ DEPUIS 2017

“ Les Domaines Martin ont engagé depuis une quinzaine d'années une démarche concernant les ressources humaines, la gestion des intrants et des déchets. Cette démarche personnelle étant fastidieuse, nous nous sommes engagés dans le SME pour la faire évoluer d'une manière plus formelle, plus pertinente. ”



ILS L'ONT FAIT !

Une gestion des déchets repensée

De la production jusqu'au conditionnement et expédition l'ensemble des acteurs (personnel, fournisseur, client) ont été sollicités pour que l'ensemble des déchets d'entreprise soit géré d'une manière responsable. Pour la production, l'entretien des installations, le conditionnement, l'administration, une démarche pour gérer les déchets a été mise en place.

Première étape : changement de comportement au niveau des opérateurs afin d'essayer de diminuer la quantité de déchets potentiels.

Deuxième étape : gestion rigoureuse des approvisionnements, ceux-ci s'orientent vers des matières recyclables ou pouvant bénéficier de traitements efficaces.

Troisième étape : valorisation, transformation, épuration de certains déchets par nos propres moyens (compost, épandage).



NOTRE FIERTÉ !

“ Le SME a permis de façon très efficace de faire évoluer mentalités et comportements des salariés. Cette démarche a sensibilisé le personnel concernant l'environnement et les conditions de travail. Que ce soit le port des EPI, la manière d'aborder une tâche, la gestion des intrants et déchets, l'ensemble du personnel est plus impliqué et responsable. ”

M. Rémi Di Costanzo, Directeur Technique

CHÂTEAU GRAND PUY DUCASSE

40 ha
Pauillac

Contact :

Anne Le Naour

4 quai Antoine Ferchaud, BP 23

33250 PAUILLAC

Tél. 05 56 59 00 40

arthur.sion@cagrandscrus.fr

www.grandpuyducasse.fr



ILS L'ONT FAIT !

L'importance du traitement des déchets

La gestion de nos déchets et effluents d'atelier est traitée avec beaucoup de sérieux. Le regroupement des déchets en différentes catégories ainsi que la présence de deux séparateurs d'hydrocarbures nous rassurent sur l'impact de notre installation sur l'environnement.

VITICULTEUR

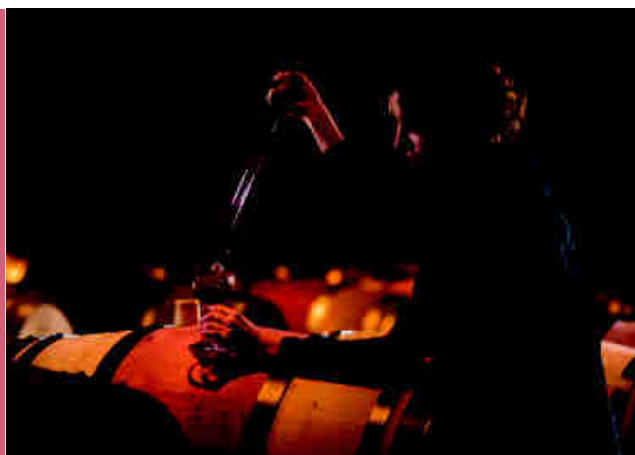

MEMBRE DE L'ASSOCIATION
POUR LE SME DU VIN DE BORDEAUX, CERTIFIÉE ISO 14001

ENGAGÉ DANS LE SME DEPUIS 2013 CERTIFIÉ DEPUIS 2017

“ Notre groupe s'est engagé dans la Responsabilité Sociétale de l'Entreprise, le SME a été une opportunité pour concrétiser nos objectifs dans ce sens en alliant protection de l'environnement, connaissance de l'entreprise et mutualisation des bonnes pratiques. ”



NOTRE FIERTÉ !

“ Par la démarche du SME, nous avons fait prendre conscience à nos équipes de l'intérêt de la gestion environnementale et de l'évolution des pratiques. Notre plus grande fierté est que cette conscience fait maintenant partie de l'ADN de notre structure et que nos collaborateurs y trouvent leur intérêt par l'amélioration des conditions de travail. ”

Mme. Anne Le Naour, Directrice technique

GESTION DES DÉCHETS

SCEA LA CROIX ROMANE

8 ha
Lalande de Pomerol

Contact :

Gregory Dubard

Château La Croix Romane

1 bis Rue des Ecoles

33500 LALANDE-DE-POMEROL

Tél. 05 53 82 48 31

gregory.dubard@orange.fr

www.vignoblesdubard.com



VITICULTEUR



**MEMBRE DE L'ASSOCIATION
POUR LE SME DU VIN DE BORDEAUX, CERTIFIÉE ISO 14001**

ENGAGÉ DANS LE SME DEPUIS 2016 CERTIFIÉ DEPUIS 2017



Nous voulions nous engager dans une certification qui révélerait toutes les bonnes pratiques mises en place depuis l'acquisition de la propriété en 2008. Le SME mène à l'ISO 14001, la certification la plus globale et la plus exhaustive, par une action collective judicieuse et perspicace. ”



ILS L'ONT FAIT !

Le tri, une étape devenue systématique sur le site

Nous avons apporté de la rigueur dans la gestion de nos déchets et la sensibilisation du personnel à ce sujet. Aujourd'hui, grâce à un tri systématique et aux Filières de retraitement proposées par le SME, 100% de nos déchets sont orientés dans la Filière appropriée et nous savons comment ils sont traités, valorisés.



NOTRE FIERTÉ !



Nous avons pu planifier, sur plusieurs années, toutes les actions nécessaires à la progression du site de production sur les aspects environnement et sécurité notamment. Cette visibilité du plan d'action est renforcée par la réelle implication du personnel dans la traçabilité de toutes les étapes de conduite du vignoble et de vinification. ”

M. Gregory Dubard, Propriétaire

CHÂTEAU LA TOUR DE MONS

58 ha
Margaux

Contact :

Anne Le Naour

20 Rue de Marsac

33460 SOUSSANS

Tél. 05 57 88 33 03

arthur.sion@cagrandscrus.fr

www.chateau-latourdemons.com



VITICULTEUR



MEMBRE DE L'ASSOCIATION
POUR LE SME DU VIN DE BORDEAUX, CERTIFIÉE ISO 14001

ENGAGÉ DANS LE SME DEPUIS 2013 CERTIFIÉ DEPUIS 2015

“ Notre groupe s’est engagé dans la Responsabilité Sociétale de l’Entreprise, le SME a été une opportunité pour concrétiser nos objectifs dans ce sens en alliant protection de l’environnement, connaissance de l’entreprise et mutualisation des bonnes pratiques. ”



ILS L'ONT FAIT !

Assurer le bon traitement de nos effluents vinicoles

Notre station d'épuration mise en place en 2014 peut contenir un flux plus important que nos rejets, ce qui nous permet de les assainir au point d'obtenir en sortie une eau dont les analyses sont proches des normes de l'eau potable.



NOTRE FIERTÉ !

“ Par la démarche du SME, nous avons fait prendre conscience à nos équipes de l'intérêt de la gestion environnementale et de l'évolution des pratiques. Notre plus grande fierté est que cette conscience fait maintenant partie de l'ADN de notre structure et que nos collaborateurs y trouvent leur intérêt par l'amélioration des conditions de travail. ”

Mme. Anne Le Naour, Directrice technique

GESTION DES DÉCHETS

SCEA LES DEMOISELLES

37 ha
Castillon Côtes de Bordeaux

Contact :

Céline Renaud

Château Les Demoiselles

3 Chemin de Pillebois

33350 SAINT-MAGNE-DE-CASTILLON

Tél. 05 57 34 54 00

celine.renaud@ducourt.com

www.ducourt.com



VITICULTEUR



**MEMBRE DE LA 1^{ÈRE} ASSOCIATION
POUR LE SME DU VIN DE BORDEAUX, CERTIFIÉE ISO 14001**

ENGAGÉ DANS LE SME DEPUIS 2010 CERTIFIÉ DEPUIS 2011

“ Toujours concernés par les avancées technologiques éco-responsables, nous souhaitons participer à la démarche de manière active. Certifiés ISO 9001 et qualifiés agriculture raisonnée, nous avons intégré le groupe pilote pour échanger sur les enjeux environnementaux au cœur de nos activités. ”



ILS L'ONT FAIT !

Collecte des effluents vitivinicoles par stockage ou via un Biobac

La gestion des effluents est assurée sur notre site par une cuve de stockage pour les effluents vinicoles et par un Biobac attenante à l'aire de lavage du pulvérisateur. Ainsi dès que l'opérateur débute une action sur la plateforme de remplissage, les éventuels déversements ou effluents lors du lavage sont directement collectés dans le Biobac. Nous pouvons ainsi prévenir et limiter les risques de pollution du milieu naturel.



NOTRE FIERTÉ !

“ Nous sommes fiers de la mise en place de systèmes répondant aux exigences réglementaires pour l'environnement et de l'intégration de l'environnement au sens large dans les pratiques de travail de nos équipes, chaque jour. ”

Famille Ducourt, Propriétaires

LES GRANDS CHAIS DE FRANCE

Négoce

Contact :

Sylvain Desmier

Route de Balizac

33720 LANDIRAS

Tél. 05 57 98 07 20

sdesmier@lgcf.fr

www.groupegcf.fr



NÉGOCIANT



MEMBRE DE L'ASSOCIATION
POUR LE SME DU VIN DE BORDEAUX, CERTIFIÉE ISO 14001

ENGAGÉ DANS LE SME DEPUIS 2015 CERTIFIÉ DEPUIS 2017

“ Nos parties prenantes portent un intérêt de plus en plus fort sur notre capacité à maîtriser notre impact sur l'environnement. Intégrer le collectif et déployer les outils mis à disposition par l'association permet d'adapter l'organisation de l'entreprise conformément aux exigences de la norme ISO14001 reconnue internationalement. ”



ILS L'ONT FAIT !

La maîtrise du tri des déchets, un des premiers effets concrets de la démarche

Grâce à l'implication de l'ensemble de nos collaborateurs, la réduction des déchets est l'un des premiers effets concrets observés. Les sensibilisations au tri à l'aide d'un code couleur précis ainsi que la mise en place de nouvelles Filières de valorisation (glassine, PET, embouts capsules,...) nous a permis de réduire de 20% notre production de déchets industriels banals.



NOTRE FIERTÉ !

“ Le SME a donné plus de visibilité aux actions associées à la maîtrise de l'impact environnemental. La réussite locale de cette démarche nous pousse aujourd'hui à aller au-delà avec le déploiement d'une démarche RSE à l'échelle du groupe Grands Chais de France en cohérence avec les lignes directrices de la norme ISO 26000. ”

M. Sylvain Desmier, Coordinateur Sécurité Environnement groupe GCF

GESTION DES DÉCHETS

MAISON BOUEY

Négoce

Contact :

Daniella Da Silva

1 Rue Commanderie des Templiers

33440 AMBARES-ET-LAGRAVE

Tél. 05 56 77 50 71

d.dasilva@maisonbouey.fr

www.maisonbouey.fr



NÉGOCIANT

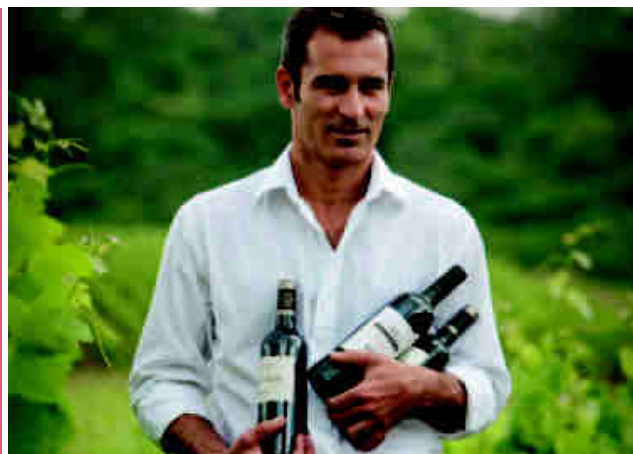

MEMBRE DE LA 1^{ÈRE} ASSOCIATION
POUR LE SME DU VIN DE BORDEAUX, CERTIFIÉE ISO 14001

ENGAGÉ DANS LE SME DEPUIS 2010 CERTIFIÉ DEPUIS 2011

“ Maison Bouey, maison familiale aujourd'hui dirigée par Patrick Bouey, a consenti d'importants investissements depuis 2010, permettant aux installations d'être à la pointe de la technologie. Située en pleine zone urbaine, Maison Bouey se doit de respecter et de protéger son environnement. ”



ILS L'ONT FAIT !

Une démarche intégrée

Sur le plan sécuritaire, Maison Bouey a mis en place une politique pour maîtriser les risques sur le site afin de protéger son personnel et les riverains.

Sur le plan environnemental, Maison Bouey s'efforce de faire des économies d'énergie et de matières premières. La revalorisation de l'ensemble de ses déchets a également été instaurée. Maison Bouey limite ainsi son impact sur l'environnement.

Sur le plan relationnel, une communication transparente a été mise en place afin d'améliorer les échanges en interne, ainsi qu'avec les riverains et les acteurs locaux.

Pour finir, l'engagement SME permet à Maison Bouey de valoriser son image d'entreprise. Cette démarche novatrice est en effet une exigence de plus en plus demandée par les clients.



NOTRE FIERTÉ !

“ A l'image des propriétés familiales également membres du périmètre ISO 14001, Maison Bouey a mis en place un système de tri où les déchets sont tous recyclés et valorisés dans les Filières appropriées, minimisant ainsi le bilan carbone. La plus grande fierté est certainement d'avoir réussi à mobiliser le personnel dans un objectif collectif. ”

M. Patrick Bouey, Président et Directeur Général

SC DES VIGNOBLES BAYLET

80 ha
Bordeaux Supérieur

Contact :

Bruno Baylet

Château Landereau

6 D671

33670 SADIRAC

Tél. 05 56 30 64 28

vignoblesbaylet@free.fr

www.vignoblesbaylet.com



VITICULTEUR



MEMBRE DE L'ASSOCIATION
POUR LE SME DU VIN DE BORDEAUX, CERTIFIÉE ISO 14001

ENGAGÉ DANS LE SME DEPUIS 2013 CERTIFIÉ DEPUIS 2015

“ Je souhaitais développer une démarche environnementale sur l'exploitation. Le SME répondait à cet objectif et me permettait de structurer mon entreprise qui est en constante mutation. ”



ILS L'ONT FAIT !

Protection des jeunes plants avec du carton recyclable plutôt que du plastique

Les poches de protection des jeunes plants en plastique constituent un déchet difficilement valorisable. C'est pourquoi j'ai choisi des protections en carton recyclable, ce qui me permet d'augmenter la part de déchets valorisés et donc d'améliorer mon impact environnemental.

La partie centrale de la propriété est un réservoir de biodiversité autour d'un étang. Je tiens à préserver et respecter cette zone naturelle du site. Notamment en respectant strictement les ZNT (Zones Non Traitées).



NOTRE FIERTÉ !

“ Je suis fier de la mise aux normes progressive de mon site et j'ai véritablement l'impression d'avoir gagné du temps pour l'avenir de mon exploitation. ”

M. Bruno Baylet, Propriétaire

GESTION DES DÉCHETS

SE DES VIGNOBLES DASSAULT

67,5 ha
Saint Emilion Grand Cru Classé

Contact :

Julien Beauché

Château Dassault

33330 SAINT-EMILION

Tél. 05 57 55 10 00

jb@dassaultwineestates.com

www.dassaultwineestates.com



VITICULTEUR



**MEMBRE DE L'ASSOCIATION
POUR LE SME DU VIN DE BORDEAUX, CERTIFIÉE ISO 14001**

ENGAGÉ DANS LE SME DEPUIS 2013 CERTIFIÉ DEPUIS 2014

“ Nous sommes entrés dans le SME avec la volonté de modifier certaines habitudes et attitudes du personnel. Nous voulions nous structurer en axant principalement notre démarche sur deux points : l'optimisation du recyclage des déchets et la réflexion sur les produits phytosanitaires. ”



ILS L'ONT FAIT !

Valorisation énergétique des ceps via ECOCEP

Nous avons été dans les premiers à tester ECOCEP, Filière de valorisation énergétique des pieds de vigne, pour récupérer cinq hectares arrachés. Cette Filière a été créée par un Groupement d'Intérêt Economique et Environnemental porté par l'association, afin d'offrir une alternative au brûlage systématique des bois qui est maintenant interdit sauf demande d'autorisation auprès de la mairie. Si la mise en place demande une bonne logistique, cette expérience permet de valoriser une part croissante de nos déchets, un de nos objectifs principaux.



NOTRE FIERTÉ !

“ Nous sommes fiers de la progression de la mise en conformité du site et des signes visibles -ou rendus visibles grâce au SME- de notre changement de pratiques sur la biodiversité, avec le retour de Martins Pêcheurs sur la propriété. ”

M. Julien Beauché, Responsable Technique Viticole

SCEA

VIGNOBLES IZQUIERDO

26 ha
Bordeaux

Contact :

Aurélie Izquierdo

Château La Croix d'Hourquet

33490 SAINT-ANDRE-DU-BOIS

Tél. 05 56 76 44 38

domaine.carbouey@wanadoo.fr

www.cht-la-croix-dhourquet.com

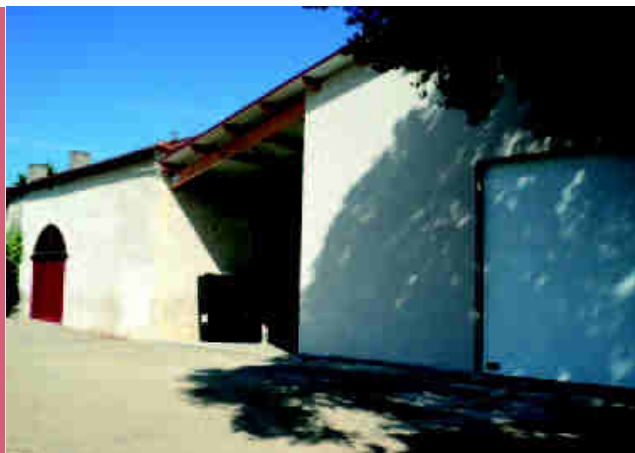

VITICULTEUR

MEMBRE DE L'ASSOCIATION
POUR LE SME DU VIN DE BORDEAUX, CERTIFIÉE ISO 14001ENGAGÉ DANS LE SME DEPUIS 2013
CERTIFIÉ DEPUIS 2014

“ Nous avons adhéré au SME pour mettre l'exploitation à jour sur le plan réglementaire. La certification représente aussi un plus, pour nous, vis-à-vis des clients qui en sont de plus en plus demandeurs. La démarche SME permet de valoriser nos bonnes pratiques. ”



ILS L'ONT FAIT !

Des initiatives simples qui témoignent d'un engagement fort

Depuis l'adhésion au SME, des pratiques simples et efficaces ont été développées dans l'exploitation. Tout d'abord, la mise en place du tri des déchets qui a été organisée en plaçant des bacs poubelles bien identifiés et facilement accessibles. Au niveau du pôle viticole, j'ai choisi un Héliosec® pour récupérer les effluents phytosanitaires, ce qui sécurise les opérations sur la plateforme de remplissage lavage.

J'ai aussi ouvert le dialogue avec mes voisins à l'aide d'un courrier leur présentant ma démarche et les invitant à me communiquer leur numéro de téléphone pour être informés des traitements par message, la veille.



NOTRE FIERTÉ !

“ Nous choisissons nos produits en fonction du risque toxicologique, nous avons identifié les Zones Non Traitées afin de les respecter et nous avons mis en place un Héliosec® pour traiter nos effluents viticoles. Ces changements autour de la gestion phytosanitaire en ont renforcé notre maîtrise. ”

Mme. Aurélie Izquierdo, Propriétaire

GESTION DES DÉCHETS

SCEA VIGNOBLES JACQUES BERTRAND

23,5 ha
Saint Emilion Grand Cru

Contact :

Jacques Bertrand

Château Carteau

33330 SAINT-EMILION

Tél. 05 57 24 73 94

vignobles.jbertrand@wanadoo.fr

www.vignobles-jbertrand.fr



VITICULTEUR



MEMBRE DE L'ASSOCIATION
POUR LE SME DU VIN DE BORDEAUX, CERTIFIÉE ISO 14001

ENGAGÉ DANS LE SME DEPUIS 2013 CERTIFIÉ DEPUIS 2016

“ Nous voulions diminuer notre impact environnemental et mieux connaître notre biodiversité. La démarche SME allait en ce sens tout en structurant l'entreprise. L'échange avec les autres entreprises permet de faire émerger des pistes de travail pour avoir une culture encore plus raisonnée. ”



ILS L'ONT FAIT !

Sensibilisation des équipes sur le réflexe de tri des déchets

La gestion des déchets est devenue l'affaire de tous sur la propriété. Nous avons mis en place des bacs identifiés pour le tri des déchets et nous avons responsabilisé le personnel pour que ce geste devienne un réflexe. Cela s'apprend avec le temps et avec persévérance, grâce à la sensibilisation régulière de l'équipe. Des petites formations informelles de rappel permettent d'entretenir les bons gestes de chacun.



NOTRE FIERTÉ !

“ C'est véritablement l'intégration des bonnes pratiques au niveau de nos trois grandes activités : la culture, le chai et les ressources humaines. ”

M. Jacques Bertrand, Propriétaire

SCEA

VIGNOBLES MARCEL PETIT

22 ha

Castillon Côtes de Bordeaux,
Saint Emilion Grand Cru

Contact :

Jean Pierre Toxé

6 chemin de pillebois

33350 SAINT-MAGNE-DE-CASTILLON

Tél. 05 57 40 33 03

jp.toxe@orange.fr

www.vignobles-petit.com



VITICULTEUR

MEMBRE DE LA 1^{ÈRE} ASSOCIATION
POUR LE SME DU VIN DE BORDEAUX, CERTIFIÉE ISO 14001ENGAGÉ DANS LE SME DEPUIS 2011
CERTIFIÉ DEPUIS 2013

“ Le projet SME, plus précis, s’est inscrit dans la continuité de Qualenvi et m’a permis de structurer ma gestion d’entreprise et de mettre mon site aux normes. J’ai choisi le SME pour l’encadrement, le support pédagogique proposé et le travail de groupe. ”



ILS L'ONT FAIT !

Une aire de lavage pour améliorer le remplissage et faciliter la gestion des effluents

Nous avons pris le temps de construire notre aire de préparation des bouillies phytosanitaires et lavage des pulvérisateurs en mettant à la fois en place les équipements permettant de prévenir les pollutions ponctuelles (réseaux d'eau séparés, cuves de récupération des effluents, potence de remplissage) mais permettant aussi d'améliorer l'ergonomie du poste de travail et le confort de l'opérateur (paillasse de préparation, lavabo dédié...)



NOTRE FIERTÉ !

“ Je suis fier d’avoir un personnel qui se plaît sur le site et une meilleure gestion de la propriété. Les investissements réalisés sur le site ont été importants mais nous permettent d’être fiers aujourd’hui du travail réalisé. ”

M. Jean Pierre Toxé, Propriétaire

GESTION DES DÉCHETS



GESTION DES ÉNERGIES



ANTOINE MOUEIX GROUPE ADVINI

Négoce

Contact :

Hervé Monthieu

Route du Milieu

33330 SAINT-EMILION

Tél. 05 57 55 58 00

herve.monthieu@amoueix.fr

www.antoinemoueix.com



NÉGOCIANT



**MEMBRE DE LA 1^{ÈRE} ASSOCIATION
POUR LE SME DU VIN DE BORDEAUX, CERTIFIÉE ISO 14001**

ENGAGÉ DANS LE SME DEPUIS 2011 CERTIFIÉ DEPUIS 2013

“ Le SME nous a accompagné dans la mise en place d'une organisation garantissant la maîtrise de nos processus, pour répondre à notre nouvel arrêté préfectoral validé en 2015. Nous avons pu partager notre problématique et trouver collectivement des solutions pratiques pour la pérennité du site. ”



ILS L'ONT FAIT !

Optimisation des consommations d'eau et d'énergies

Afin de limiter nos consommations en eau, nous avons optimisé le nettoyage des cuves grâce à un système de Nettoyage En Place (NEP) et nous utilisons de l'eau de pluie pour l'arrosage des espaces verts du site. Ces pratiques nous permettent de réaliser des économies d'eau importantes, par rapport à notre activité d'élevage et d'embouteillage. Nous avons aussi optimisé la production d'eau chaude, sanitaire et industrielle, en récupérant la chaleur lors du refroidissement des tireuses après stérilisation. Nous avons opté pour des pompes à chaleur dernière génération et des compresseurs à vitesse variable pour la fabrication d'air comprimé. La bonne isolation et la recherche de fuite permettent d'optimiser leur fonctionnement.



NOTRE FIERTÉ !

“ Depuis notre entrée dans le SME, nous avons eu une réelle prise de conscience de la rareté de l'eau dans notre région. Forts de ce constat, nous pouvons mettre en place des actions pour anticiper cette problématique. ”

M. Hervé Monthieu, Responsable opérations

SCEA CHÂTEAU DE LUGAGNAC

110 ha
Bordeaux Supérieur

Contact :

François Thomas Bon

Château de Lugagnac

33790 PELLEGRUE

Tél. 05 56 61 30 60

contact@lugagnac.com

www.chateaudelugagnac.com



VITICULTEUR



MEMBRE DE LA 1^{ÈRE} ASSOCIATION
POUR LE SME DU VIN DE BORDEAUX, CERTIFIÉE ISO 14001

ENGAGÉ DANS LE SME DEPUIS 2011 CERTIFIÉ DEPUIS 2013

“ La démarche SME s'inscrit dans la continuité et l'engagement de la gestion environnementale qui a débuté dans les années 90. Grâce au SME nous avons pu mettre en place l'ISO 14001 au sein d'un collectif, avec une mutualisation des expériences très enrichissante entre adhérents. ”



ILS L'ONT FAIT !

Economiser le carburant grâce à un suivi précis des consommations

Nous avons optimisé nos consommations en carburant en agissant sur tous les leviers : choix de machines performantes, formation des chauffeurs à l'écoconduite, suivi des actions par tracteur et par outil pour identifier les améliorations.

Cette analyse de nos besoins génère des économies de production et un bilan environnemental en amélioration permanente

Ce travail de diminution de nos consommations est réalisé en parallèle d'un travail de précision dans la gestion parcellaire. En effet, depuis la fin des années 90 nous utilisons les données satellites des parcelles pour une gestion phytosanitaire permettant un ciblage juste, aux grammes et mètres carrés près !



NOTRE FIERTÉ !

“ Nous sommes fiers de la valorisation des actions menées sur l'exploitation, de la progression de l'entreprise et de la sécurisation du site. Nous testons et sommes à l'écoute des innovations technologiques au service de l'environnement, et à cela s'ajoute la totale adhésion de nos collaborateurs pour un savoir-faire qualitatif et éco-responsable. ”

M. François Thomas Bon, Directeur d'exploitation

GESTION DES ÉNERGIES

SCEA CHÂTEAU FLEUR CARDINALE

23 ha
Saint Emilion

Contact :
Ludovic Decoster
7 Lieu-dit Thibaud
33300 SAINT-ETIENNE-DE-LISSE
Tél. 05 57 40 14 05
l.decoster@fleurcardinale.com
www.fleurcardinale.com



VITICULTEUR



MEMBRE DE LA 1^{ÈRE} ASSOCIATION
POUR LE SME DU VIN DE BORDEAUX, CERTIFIÉE ISO 14001

ENGAGÉ DANS LE SME DEPUIS 2013 CERTIFIÉ DEPUIS 2013

“ L'adhésion au SME était la suite logique et naturelle de toutes les actions déjà mises en place depuis de longues années sur la propriété. ”



ILS L'ONT FAIT !

Informier pour impliquer le personnel

Nous tenons à impliquer nos salariés et à diffuser les bonnes pratiques en leur présentant deux fois par an les résultats de notre démarche : en premier lieu le bilan de la dernière campagne phytosanitaire par type de maladie combattue puis, un bilan énergétique simple sur les évolutions des dépenses énergétiques par rapport aux années précédentes (électricité et consommation de fuel).



NOTRE FIERTÉ !

“ Une grande étape dans notre engagement a été la création d'une aire de lavage étanche avec récupération de tous les effluents viticoles et vinicoles. Cet aménagement a permis d'optimiser et de sécuriser les opérations de remplissage et de lavage des différents appareils. ”

M. Ludovic Decoster, Propriétaire

CHÂTEAU GRAND CORBIN-DESPAGNE

29 ha
Saint Emilion Grand Cru

Contact :

François Despagne

SCEV Consorts Despagne

Château Grand Corbin-Despagne

33330 SAINT-EMILION

Tél. 05 57 51 08 38

f-despagne@grand-corbin-despagne.com

www.grand-corbin-despagne.com



VITICULTEUR



MEMBRE DE LA 1^{ÈRE} ASSOCIATION
POUR LE SME DU VIN DE BORDEAUX, CERTIFIÉE ISO 14001

ENGAGÉ DANS LE SME DEPUIS 2011 CERTIFIÉ DEPUIS 2013

“ Depuis des générations, il y a un attachement à la terre sur cette propriété. L'engagement dans le SME a permis de mesurer l'impact de la production sur l'environnement et d'être en adéquation avec la réglementation. Le SME a aussi ouvert le dialogue sur le management d'entreprise. ”



ILS L'ONT FAIT !

Economiser grâce à un suivi efficace

Grâce au suivi minutieux de nos consommations en eau et en énergie, nous identifions facilement les leviers pour économiser ces intrants.

Par exemple, tout notre process de nettoyage des barriques est minuté afin de n'utiliser que le juste apport en eau.

Ces pratiques sont ensuite présentées au personnel lors de bilans collectifs, pour échanger et améliorer les actions en cours ou à venir pour notre démarche environnementale.



NOTRE FIERTÉ !

“ Nous sommes fiers d'avoir créé une véritable dynamique d'entreprise et de poursuivre l'amélioration continue au sein de notre activité. ”

M. François Despagne, Propriétaire

GESTION DES ÉNERGIES

GFA GUY D'ARFEUILLE

7,5 ha
Saint Emilion Grand Cru

Contact :

Benoît D'Arfeuille

Château Chante Alouette

33330 SAINT-EMILION

Tél. 05 57 24 71 81

b.darfeuille@chateau-chante-alouette.com

www.chateau-chante-alouette.com



VITICULTEUR



**MEMBRE DE L'ASSOCIATION
POUR LE SME DU VIN DE BORDEAUX, CERTIFIÉE ISO 14001**

ENGAGÉ DANS LE SME DEPUIS 2013 CERTIFIÉ DEPUIS 2015

“ Je voyais bien que je peinais à garder le rythme par rapport à la réglementation. L'entrée dans la démarche grâce à mon animatrice m'a permis de me tenir à jour et de structurer ma propriété. L'aspect de mutualisation m'a aussi beaucoup plu. ”



ILS L'ONT FAIT !

Free cooling ou climatisation naturelle pour le stockage bouteilles

Une partie des bouteilles est stockée dans un bâtiment récent, où une climatisation naturelle a été mise en place. Grâce à des capteurs, la circulation de l'air extérieur n'est possible que lorsque le delta entre les températures externes et internes est suffisant. Généralement, pendant la nuit ou au petit matin. Ce système non énergivore permet de conserver les bouteilles à température optimale.



NOTRE FIERTÉ !

“ Je suis fier des systèmes déployés pour répondre aux exigences réglementaires et surtout de la mise en place d'un échéancier avec hiérarchisation des actions à mener. ”

M. Benoît D'Arfeuille, Propriétaire

SA SICSOE

Négoce

Contact :

Estelle Petersen

38 route de Créon

33360 CENAC

Tél. 05 56 21 07 80

e.petersen@sicsoe.fr

www.sicsoe.fr



PRESTATAIRE DE SERVICES VIN



**MEMBRE DE L'ASSOCIATION
POUR LE SME DU VIN DE BORDEAUX, CERTIFIÉE ISO 14001**

ENGAGÉ DANS LE SME DEPUIS 2015 CERTIFIÉ DEPUIS 2016

“ Cette démarche nous apporte une dynamique collective afin de devenir plus performant d'un point de vue économique et environnemental. Nous affirmons ainsi notre responsabilité sociale vis-à-vis de nos collaborateurs SICSOE tout en répondant aux attentes de nos clients. ”



ILS L'ONT FAIT !

Un suivi rigoureux des consommations pour être en mesure de réagir efficacement en cas de dysfonctionnement

Nous effectuons un suivi rigoureux de nos consommations d'énergies et d'eau. Nous avons notamment installé un système de Nettoyage En Place (NEP), qui permet de mieux gérer notre consommation en eau et en produits de nettoyage lors des nettoyages des cuves (cuvée de 42 000 hl). Nous pouvons aussi identifier les éventuelles fuites d'azote et d'air, pour limiter rapidement les pertes. Enfin notre station d'épuration traite l'ensemble de nos eaux industrielles, dont une partie nous sert à alimenter nos bassins pompiers. Ces avancées nous permettent de maîtriser notre impact environnemental, principalement en prévenant le gaspillage.



NOTRE FIERTÉ !

“ Depuis notre adhésion, nous avons pu établir un partenariat avec l'association CEPAGES ce qui nous permet de recycler une part importante des déchets générés par notre activité. L'obtention de la certification ISO 14001 est aussi une réussite dans la valorisation de nos bonnes pratiques. ”

Mme. Estelle Petersen, Responsable Qualité

GESTION DES ÉNERGIES

UNION DES PRODUCTEURS DE SAINT EMILION

Cave coopérative

Contact :

Bertrand Bourdil

BP 27

Haut Gravet

33330 SAINT-EMILION

Tél. 05 57 24 70 71

bbourdil@udpse.com

www.udpse.com



CAVE COOPÉRATIVE



MEMBRE DE LA 1^{ÈRE} ASSOCIATION
POUR LE SME DU VIN DE BORDEAUX, CERTIFIÉE ISO 14001

**ENGAGÉ DANS LE SME DEPUIS 2010
CERTIFIÉ DEPUIS 2011**

“ La démarche SME vient logiquement compléter l'ensemble de nos démarches Qualité/ Hygiène/ Sécurité mises en place au sein de l'UDPSE depuis 2 décennies. ”



ILS L'ONT FAIT !

Isolation thermique de tout le réseau de thermorégulation pour limiter les pertes d'énergies

Nous travaillons sur notre gestion des énergies. Nous avons notamment mis en place des compteurs divisionnaires pour l'eau afin de suivre les consommations par atelier, pouvoir se fixer des objectifs et identifier rapidement d'éventuelles fuites. Nous avons aussi réalisé une étude d'économie d'énergie avec EDF et procédé à l'isolation thermique de toute l'installation de thermorégulation (environ 4km). Ce type d'actions résulte d'une étude permanente pour toujours trouver de nouveaux leviers d'amélioration au sein de l'entreprise.



NOTRE FIERTÉ !

“ Depuis notre entrée dans le SME, démarche complémentaire des projets menés sur le site, il y a une adhésion totale de l'ensemble de nos salariés à ces nouvelles exigences. ”

M. Bertrand Bourdil, Directeur Technique

SCEA

VIGNOBLES BUFFETEAU

29 ha

Bordeaux, Entre-Deux-Mers

Contact :

Claire Buffeteau

Lieu Dit Dambert

33540 GORNAC

Tél. 05 56 61 97 59

vignoblesbuffeteau@gmail.com

www.vignoblesbuffeteau.fr



VITICULTEUR

MEMBRE DE LA 1^{ÈRE} ASSOCIATION
POUR LE SME DU VIN DE BORDEAUX, CERTIFIÉE ISO 14001ENGAGÉ DANS LE SME DEPUIS 2011
CERTIFIÉ DEPUIS 2013

“ Pour notre petite structure de cinq personnes, gérant compris, il est très important de trouver un cadre et une aide extérieure, avec un échange de bonnes pratiques au sein d'un groupe. Le SME répondait à cela et à notre volonté d'agir plus activement pour le respect de l'environnement. ”



ILS L'ONT FAIT !

Système de climatisation naturelle dans le chai de stockage

Dans le chai de vinification et de stockage tiré bouché, nous avons mis en place une gestion de la température par un système de free-cooling. Ce système de climatisation naturelle crée un courant d'air par extraction de l'air ambiant. Lorsque la température extérieure est inférieure à la température intérieure du nombre de degrés voulus, selon le réglage de l'appareil, le courant d'air est activé. Cet échange avec l'air extérieur est donc en général réalisé pendant la nuit ou au petit matin. Le free-cooling et un bon isolement du bâtiment permettent donc de ne pas avoir de groupe froid pour contrôler la température, ce qui correspond à une économie d'énergie.



NOTRE FIERTÉ !

“ Notre plus grande fierté est la conception et la construction de notre aire de lavage tout à fait fonctionnelle avec récupération des effluents phytosanitaires, répondant aux exigences environnementales. Cette aire et notre organisation ont amélioré la gestion de nos déchets. ”

M. Jean Luc Buffeteau, Propriétaire et gérant

GESTION DES ÉNERGIES

SCEA VIGNOBLES CIOCI

26 ha
Bordeaux Supérieur

Contact :

Laurent Cioci

Château Lalene

33350 BOSSUGAN

Tél. 06 09 84 22 94

sceavignoblescioci@bbox.fr



VITICULTEUR



**MEMBRE DE L'ASSOCIATION
POUR LE SME DU VIN DE BORDEAUX, CERTIFIÉE ISO 14001**

ENGAGÉ DANS LE SME DEPUIS 2013 CERTIFIÉ DEPUIS 2014

“ J'ai été interpellé sur la question des intrants d'une part et je voulais me mettre aux normes par rapport à l'Europe d'autre part. Le SME réunissait ces deux thématiques et a été un booster pour l'entreprise. Cette démarche a aussi été motivée par souci d'améliorations environnementales. ”



ILS L'ONT FAIT !

Renouvellement régulier des tracteurs pour conserver un matériel performant

Pour réaliser des économies de carburants, j'ai investi dans des tracteurs moins gourmands en GNR. Je renouvelle mes deux tracteurs régulièrement afin de conserver un matériel performant et en bon état.

La propriété comprend, outre les vignes, plusieurs hectares de forêt et un étang, propices à la préservation de la biodiversité. Une étude de la faune de l'étang a révélé un écosystème très dense, qui m'encourage à maîtriser mon impact environnemental. Cet écrin de verdure compte aussi plusieurs espèces floristiques protégées.



NOTRE FIERTÉ !

“ J'ai aujourd'hui une réflexion beaucoup plus raisonnée des besoins, ce qui m'a permis de diminuer mes intrants (produits phytosanitaires et amendements), de réaliser des économies d'eau et de carburants. Ces actions me permettent de pratiquer une gestion plus respectueuse de l'environnement, en progression continue. ”

M. Laurent Cioci, Propriétaire

VIGNOBLES L'AMOULLER

20 ha
Blaye Côtes de bordeaux

Contact :

Vincent L'Amouller

7 rue Emile Frouard
33390 SAINT-MARTIN-
LACAUSSADE

Tél. 05 57 42 24 93

contact@chateau-fredignac.fr

www.chateau-fredignac.fr



VITICULTEUR



MEMBRE DE L'ASSOCIATION
POUR LE SME DU VIN DE BORDEAUX, CERTIFIÉE ISO 14001

ENGAGÉ DANS LE SME DEPUIS 2011 CERTIFIÉ DEPUIS 2014

“ Nous connaissons la norme ISO14001 grâce à notre formation. Nous avons choisi le SME car les outils de structuration permettent d'orienter notre démarche environnementale et notre management d'entreprise. Cette démarche collective était cohérente avec notre certification AB. ”



ILS L'ONT FAIT !

Capitalisation sur les énergies renouvelables : eau de pluie et énergie solaire

L'eau de nos traitements phytosanitaires provient de notre cuve de récupération de pluie. Les appareils sont remplis au volume adéquat à l'aide d'un volumètre pour optimiser la ressource.

Dans le même objectif de meilleure gestion des énergies, nous avons construit un bâtiment à énergie passive sur lequel sont installés des panneaux photovoltaïques. La température du bâtiment est optimale pour notre stockage bouteilles et est régulée par une climatisation naturelle.



NOTRE FIERTÉ !

“ Nous sommes fiers de la mise aux normes progressive du site et de l'intégration de la démarche par le personnel. ”

M. Vincent L'Amouller, Propriétaire

GESTION DES ÉNERGIES



STRUCTURATION & MANAGEMENT D'ENTREPRISE

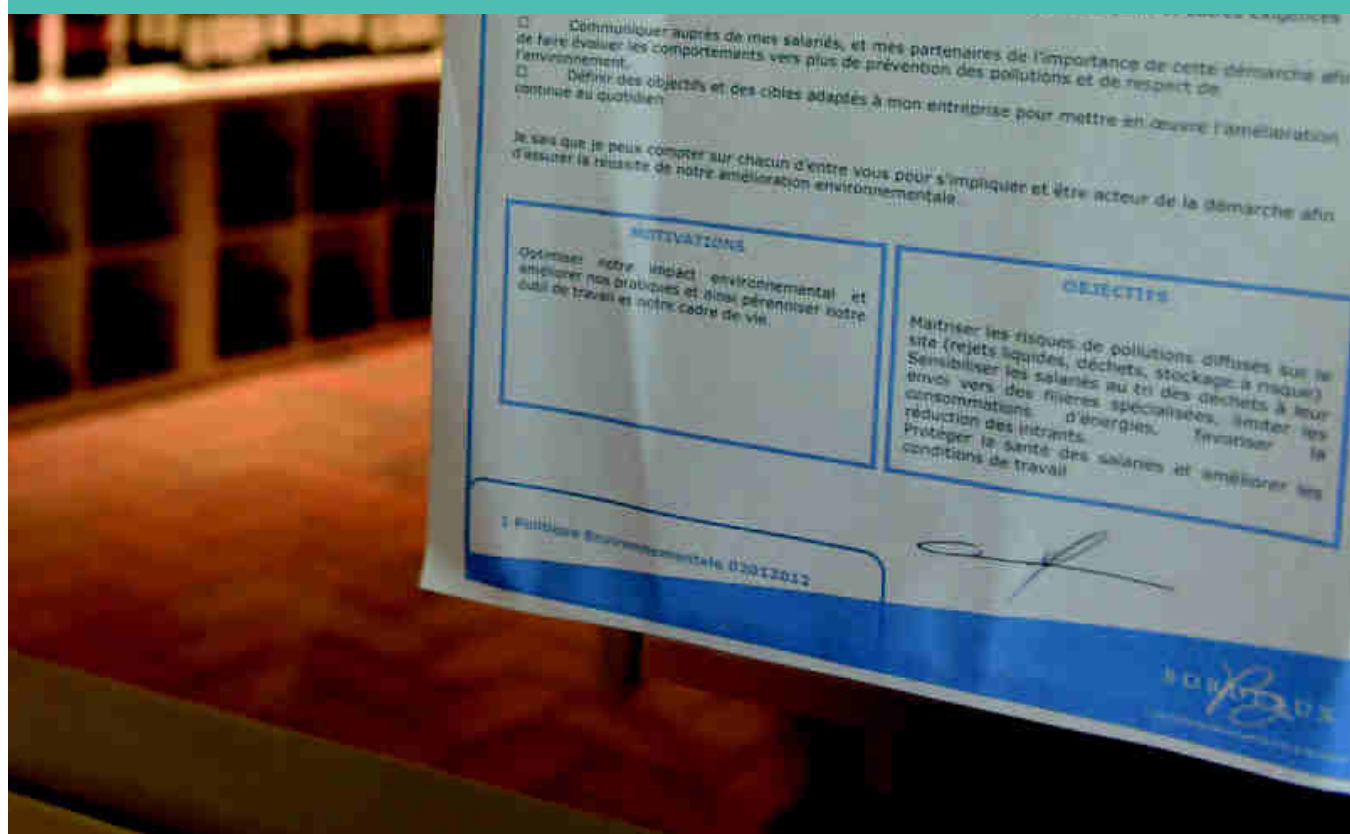

EARL ANDRE BESSETTE

63 ha
Bordeaux Supérieur

Contact :

Alain Bessette

Château La Verrière

8 La verrière

33790 LANDERROUAT

Tél. 05 56 61 39 56

alainbessette@orange.fr

www.chateaulaverriere.com



VITICULTEUR



MEMBRE DE LA 1^{ÈRE} ASSOCIATION
POUR LE SME DU VIN DE BORDEAUX, CERTIFIÉE ISO 14001

ENGAGÉ DANS LE SME DEPUIS 2011 CERTIFIÉ DEPUIS 2013

“ Nous avons débuté le SME avec l'objectif de mesurer l'impact de notre activité sur l'environnement. Cette connaissance nous permet de mettre en œuvre des actions pour ensuite maîtriser et limiter notre impact. ”



ILS L'ONT FAIT !

Grande sensibilisation au port des EPI

Sensibles à la sécurité de nos équipes, nous avons réalisé un vrai travail sur les Equipements de Protection Individuelle (EPI). Chaque salarié est équipé quel que soit le travail effectué et a suivi une formation pour assurer sa sécurité au travail.

En complément, nous sélectionnons nos produits phytosanitaires en fonction de leur impact sur les opérateurs et développons des méthodes de biocontrôles.



NOTRE FIERTÉ !

“ Nous sommes fiers d'avoir mis en place, au travers de notre démarche environnementale et de l'accompagnement du SME, un grand nombre de solutions pour gérer nos déchets et impliquer les salariés. ”

M. André Bessette, Propriétaire

BARON PHILIPPE DE ROTHSCHILD

Négoce

Contact :
Christiane Venencie
ZA
33112 SAINT-LAURENT-MEDOC
cvenencie@bphr.com
www.labaronnier.fr



NÉGOCIANT



MEMBRE DE LA 1^{ÈRE} ASSOCIATION
POUR LE SME DU VIN DE BORDEAUX, CERTIFIÉE ISO 14001

ENGAGÉ DANS LE SME DEPUIS 2010 CERTIFIÉ DEPUIS 2011

De nombreuses démarches de préservation de l'environnement étaient en place. Le SME nous a permis de les consolider de manière pragmatique, de les partager et de nous enrichir des expériences de nos confrères viticulteurs ou négociants. Cette certification est en cohérence avec les autres démarches qualité de BPhR



ILS L'ONT FAIT !

Certification des apporteurs de raisins et de vins

Nous avons souhaité étendre l'esprit de la démarche à nos fournisseurs de raisins et de vins en contrat de sélection parcellaire. 100% de ces apporteurs sous contrat ont adhéré à ce projet et seront certifiés CE2 en 2018.

Au sein du Centre Vinicole, un grand projet de réduction d'eau et d'énergie a été déployé. Les investissements mis en place depuis 2011 ont permis de réduire la consommation d'eau de 33 % et d'énergie de 9%.



NOTRE FIERTÉ !

Participer à la création d'un système associatif au sein de l'Interprofession, associant des structures très variées, avec un état d'esprit d'échange sur les pratiques et les techniques.

Ce système a démontré sa vitalité avec une augmentation de son nombre de membres et une émulation permanente.

Philippe Degrendel, Directeur Technique

CHÂTEAU BLAIGNAN

97 ha
Médoc

Contact :

Anne Le Naour

Château Blaignan

33440 BLAIGNAN

Tél. 05 56 59 00 40

arthur.sion@cagrandscrus.fr

www.blaignan.fr



VITICULTEUR

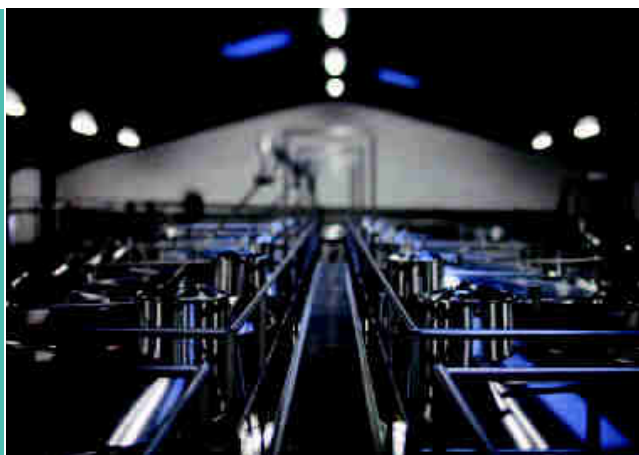

**MEMBRE DE L'ASSOCIATION
POUR LE SME DU VIN DE BORDEAUX, CERTIFIÉE ISO 14001**

ENGAGÉ DANS LE SME DEPUIS 2013 CERTIFIÉ DEPUIS 2017

“ Notre groupe s’est engagé dans la Responsabilité Sociétale de l’Entreprise, le SME a été une opportunité pour concrétiser nos objectifs dans ce sens en alliant protection de l’environnement, connaissance de l’entreprise et mutualisation des bonnes pratiques. ”

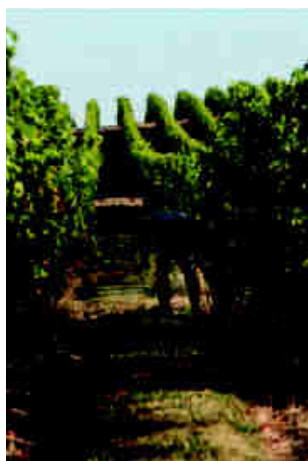

ILS L'ONT FAIT !

Un système durable, car bien intégré et transmissible

Malgré les changements de management et de direction sur notre site, nous sommes parvenus à garder la même implication dans le suivi de notre système de management environnemental, preuve que celui-ci est adapté et qu’il fait partie de nos priorités.



NOTRE FIERTÉ !

“ Par la démarche du SME, nous avons fait prendre conscience à nos équipes de l’intérêt de la gestion environnementale et de l’évolution des pratiques. Notre plus grande fierté est que cette conscience fait maintenant partie de l’ADN de notre structure et que nos collaborateurs y trouvent leur intérêt par l’amélioration des conditions de travail. ”

Mme. Anne Le Naour, Directrice technique

SCEA CARDARELLI ET SARL PRODIMAS

414 ha
Bordeaux

Contact :

Jean-Christophe Cardarelli

La Borne

33790 MASSUGAS

Tél. 05 56 61 48 13

contact@vignobles-cardarelli.com

www.vignobles-cardarelli.com



VITICULTEUR ET NÉGOCIANT



**MEMBRE DE L'ASSOCIATION
POUR LE SME DU VIN DE BORDEAUX, CERTIFIÉE ISO 14001**

ENGAGÉ DANS LE SME DEPUIS 2011 CERTIFIÉ DEPUIS 2015

“ Nous nous sommes engagés dans le SME pour valoriser les pratiques professionnelles de l'entreprise, en lien avec l'environnement, déjà mises en œuvre sur le site. ”



ILS L'ONT FAIT !

Réunions hebdomadaires d'information sur les projets en cours

Nous avons tenu à conserver un fonctionnement familial des équipes au sein de l'entreprise. L'ensemble des salariés se retrouve tous les vendredis afin de faire le point sur la semaine et les projets en cours. Ces réunions hebdomadaires permettent une bonne diffusion de l'information et une meilleure implication des salariés qui sont associés au projet d'entreprise. Ces moments sont aussi propices pour entretenir la sensibilisation du personnel aux bonnes pratiques environnementales.



NOTRE FIERTÉ !

“ L'accompagnement SME nous a permis de répondre aux exigences réglementaires et nous pouvons désormais être satisfaits de savoir que nous maîtrisons les risques de pollutions dus à notre activité. Tout est mis en œuvre pour prévenir et être en mesure de maîtriser toute pollution. ”

M. Jean-Christophe Cardarelli, Propriétaire

CAVE COOPÉRATIVE DE LISTRAC

Listrac, Moulis, Haut Médoc

Contact :

Pierre Chenin

21 avenue de Soulac
33480 LISTRAC-MEDOC

Tél. 05 56 58 03 19

cheninpierre@gmail.com

www.cave-listrac-medoc.com



CAVE COOPÉRATIVE

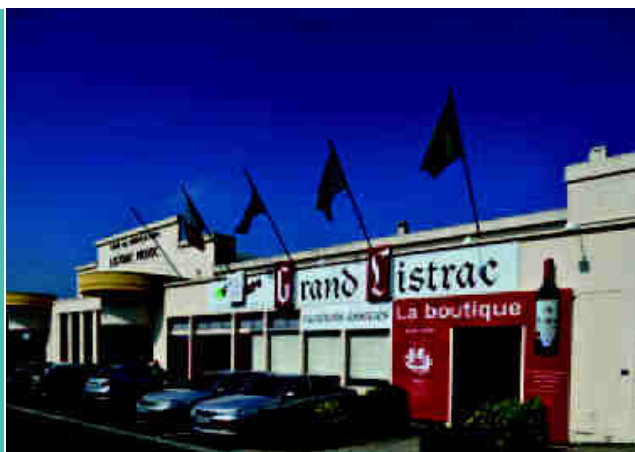

**MEMBRE DE LA 1^{ÈRE} ASSOCIATION
POUR LE SME DU VIN DE BORDEAUX, CERTIFIÉE ISO 14001**

**ENGAGÉ DANS LE SME DEPUIS 2011
CERTIFIÉ DEPUIS 2013**

“ J’ai engagé l’entreprise dans le SME car cette démarche était une opportunité de structuration et source d’enrichissement pour nos équipes. Ce projet, réalisé dans l’enceinte de la coopérative, pourrait aussi diffuser auprès de nos coopérateurs. ”



ILS L'ONT FAIT !

Assurer la sécurité du site et la gestion des effluents vinicoles

La gestion des flux dans un site au cœur de la commune doit être pensée afin d’assurer la sécurité des opérateurs. Notre site est désormais clos avec un plan de circulation bien défini et un système de sonnette sur la zone de livraison afin d’assurer la rencontre avec le chauffeur pour chaque passage.

En tant que cave coopérative nous générons une quantité d’effluents vinicoles importante. Nous avons opté pour le stockage et la valorisation agronomique par épandage. Ce protocole, important vu les volumes à traiter, a été formalisé dans un plan d’épandage précis réalisé avec Terralys. Cela nous assure une traçabilité efficace du traitement de nos rejets.



NOTRE FIERTÉ !

“ Nous avons réussi à atteindre un ratio « litre d’eau par litre de vin » très bas ”

M. Pierre Chenin, Directeur

SC
CHÂTEAU CORBIN

13 ha
Saint Emilion Grand Cru

Contact :
Annabelle Cruse Bardinet
Château Corbin
33330 SAINT-EMILION
Tél. 05 57 25 20 30
acb@chateau-corbin.com
www.chateau-corbin.com



VITICULTEUR



MEMBRE DE L'ASSOCIATION
POUR LE SME DU VIN DE BORDEAUX, CERTIFIÉE ISO 14001

ENGAGÉ DANS LE SME DEPUIS 2014 CERTIFIÉ DEPUIS 2015

“ Depuis 1999, la propriété est engagée dans une démarche qualitative pour hisser le niveau du vin produit. Le SME, lui, était la solution pour concrétiser une démarche environnementale effective qui allait plus loin dans la maîtrise, pour avoir une gestion structurante. ”



ILS L'ONT FAIT !

Le bon sens de toute démarche

C'est notamment grâce à notre expérience SME que nous avons pu intégrer certains aménagements dans les travaux de rénovation du chai, qui nous permettent de réaliser des économies d'énergies: le choix des matériaux utilisés pour l'isolation du bâtiment, la facilitation du nettoyage de la partie supérieure des cuves et la mise en place d'une climatisation naturelle du chai à barriques sont autant d'actions qui témoignent de notre bon sens dans toute démarche.

Nous avons aussi instauré un suivi d'indicateurs de performance environnementale grâce à des relevés réguliers des compteurs d'eau, d'électricité et de GNR. Une fois analysés ces indicateurs nous permettent d'ajuster nos pratiques vers une utilisation optimale des ressources.



NOTRE FIERTÉ !

“ Je suis fière de la pérennité du système mis en place grâce au SME, notamment pour la traçabilité. La démarche est bien intégrée par le personnel, qui la fait vivre au quotidien. ”

Mme. Anabelle Cruse Bardinet, Gérante

CHÂTEAU COUHINS

30 ha
Pessac Léognan

Contact :

Dominique Forget

Château Couhins

33883 VILLENAVE-D'ORNON

Tél. 05 56 30 77 61

forget@bordeaux.inra.fr

www.chateau-couhins.fr



VITICULTEUR



**MEMBRE DE LA 1^{ÈRE} ASSOCIATION
POUR LE SME DU VIN DE BORDEAUX, CERTIFIÉE ISO 14001**

ENGAGÉ DANS LE SME DEPUIS 2010 CERTIFIÉ DEPUIS 2011

Depuis 1999, nos actions répondent à l'objectif de l'INRA de développer une vitiviniculture durable. Nous avons intégré le groupe pilote pour l'approche collective du SME qui nous permet depuis de développer de façon considérable la richesse de nos échanges avec le reste de la Filière.



ILS L'ONT FAIT !

Diffusion de la dynamique SME pour progresser ensemble sur le chemin de la durabilité

La prise en compte des différents partenaires de Château Couhins au sein de la démarche SME nous permet d'améliorer toujours plus notre efficacité environnementale tout en démultipliant notre capacité à les entraîner sur ce chemin vertueux. Les résultats de la certification collective ISO14001 à laquelle participe Couhins ont permis de convaincre l'INRA d'adopter ce type de démarche collective SME à l'ensemble de son dispositif expérimental réparti sur tout le territoire national et sur divers systèmes agricoles. Nous diffusons aussi l'esprit de la démarche au travers des stagiaires et du personnel de la propriété.



NOTRE FIERTÉ !

Nous sommes très fiers de participer à une prise de conscience de la possibilité et du devoir qu'à chaque entreprise, voire chaque individu au sein de la Filière, pour agir chacun à son niveau, avec ses moyens et ses contraintes pour le respect de l'environnement et la durabilité de nos activités. Nous avons aussi transmis l'esprit du SME à l'INRA.

M. Dominique Forget, Directeur d'exploitation

SCEA
CHÂTEAU DES CHAPELAINS

48,5 ha
Sainte Foy Bordeaux

Contact :

Claudine Rey

Château Les Chapelains

33220 SAINT-ANDRE-ET-APPELLES

Tél. 05 57 41 21 74

chateaudeschapelains@wanadoo.fr

www.chateaudeschapelains.com



VITICULTEUR



MEMBRE DE LA 1^{ÈRE} ASSOCIATION
POUR LE SME DU VIN DE BORDEAUX, CERTIFIÉE ISO 14001

ENGAGÉ DANS LE SME DEPUIS 2010 CERTIFIÉ DEPUIS 2011

“ Les Chapelains ont intégré le groupe pilote du SME afin de trouver un support pour évoluer vers une production plus propre et une meilleure organisation de travail grâce à l'élan collectif. ”



ILS L'ONT FAIT !

Organiser le site pour une meilleure efficacité de travail

L'organisation matérielle de l'entreprise a connu une nette amélioration au niveau du rangement, de l'affichage et du suivi des déchets. Un site organisé est plus fonctionnel et permet d'être plus efficace pour nos différentes opérations. L'affichage a été véritablement adapté au site pour distribuer l'information nécessaire à sa juste place. Grâce à l'implication du personnel dans la démarche, l'affichage a renforcé la sensibilisation de l'équipe à l'impact environnemental de notre activité. Cela nous a permis aussi de progresser sur les risques du travail et la sécurité des opérateurs.

Sur le plan viticole, l'entreprise mène son projet d'évolution vers le non-désherbage chimique.



NOTRE FIERTÉ !

“ Par l'action du SME, les Chapelains ont réussi à créer une dynamique au sein de son équipe afin de prendre conscience des enjeux environnementaux. Le site est mieux organisé, répond aux exigences réglementaires. Le personnel est plus sensible aux normes de sécurité et plus impliqué dans le devenir de l'entreprise. ”

Mme. Claudine Rey, Responsable d'exploitation

EPLFPA BORDEAUX GIRONDE CHÂTEAU DILLON

40 ha
Haut Médoc

Contact :

Virginie Mahieux

84 Avenue du Général De Gaulle

33290 BLANQUEFORT

Tél. 05 56 95 39 94

www.chateau-dillon.com

www.formagri33.com/epl/



VITICULTEUR



MEMBRE DE LA 1^{ÈRE} ASSOCIATION
POUR LE SME DU VIN DE BORDEAUX, CERTIFIÉE ISO 14001

ENGAGÉ DANS LE SME DEPUIS 2011 CERTIFIÉ DEPUIS 2014

“ Engagés dans le SME, les réseaux DEPHY et les certifications HVE et AREA, nous cherchons en permanence l'amélioration de nos pratiques de production en tenant compte des parties prenantes (personnels salariés et saisonniers, apprenants, riverains, environnement dans sa globalité). ”



ILS L'ONT FAIT !

Un personnel bien formé pour une implication optimale

Toute l'équipe participe activement aux différentes démarches (SME, AREA...). Tous sont forces de propositions pour maîtriser notre impact environnemental. Nous formons régulièrement notre personnel à l'amélioration de nos pratiques, à la gestion des situations d'urgence, ainsi qu'à leur propre formation pour leur permettre de valoriser leurs compétences. La maîtrise de nos gaspillages nous permet de travailler sur des indicateurs économiques que nous comparons ensuite avec des exploitations de taille et géographiquement comparables. A partir de cette comparaison, nous pouvons nous fixer des objectifs d'amélioration en échangeant sur nos pratiques et nos expériences.



NOTRE FIERTÉ !

“ Grâce à la mutualisation au sein du SME, nous avons enrichi nos propres pratiques. Nous pouvons être fiers de transmettre nos pratiques aux apprenants. ”

Mme. Virginie Mahieux, Directrice d'exploitation

SC DU
CHÂTEAU FOURCAS HOSTEN36 ha
Listrac

Contact :

Caroline Artaud

5 rue Odilon Redon
33280 LISTRAC-MEDOC
Tél. 05 56 58 01 15c.artaud@fourcas-hosten.com
www.fourcas-hosten.fr

VITICULTEUR

MEMBRE DE LA 1^{ÈRE} ASSOCIATION
POUR LE SME DU VIN DE BORDEAUX, CERTIFIÉE ISO 14001ENGAGÉ DANS LE SME DEPUIS 2011
CERTIFIÉ DEPUIS 2013

“ Nous avons adhéré au SME car c'est une démarche collective qui réunit des entreprises très différentes. De cette diversité résulte une richesse dans le partage des expériences. Cette démarche est portée par le CIVB, nous participons ainsi à un projet de Filière. ”

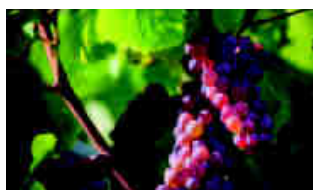

ILS L'ONT FAIT !

Formation de Sauveteurs Secouristes du Travail pour assurer la sécurité

Nous avons choisi de mettre l'accent sur la sécurité au travail. Pour atteindre cet objectif, tous les employés en CDI sont sauveteurs secouristes du travail (SST). Les employés suivent une formation pour acquérir ce titre puis doivent la renouveler sous deux ans pour maintenir leurs compétences. La présence de ces secouristes permet une extrême réactivité en cas de situation d'urgence.

Dans notre vignoble, nous avons implanté des haies sur toutes nos zones sensibles. Ces haies présentent l'avantage d'être une barrière naturelle entre les vignes et les voisins, tout en abritant la faune locale ce qui favorise la biodiversité.



NOTRE FIERTÉ !

“ Nous avons obtenu une distinction Best of Wine Tourism cette année, un best of d'or dans la catégorie « Valorisation œnotouristique de nos pratiques environnementales » en partie grâce au SME ! Au-delà de cette reconnaissance, toute la démarche est bien intégrée par le personnel. ”

Mme. Caroline Artaud, Directrice d'exploitation

SCEA CHÂTEAU HAUT BRETON LARIGAUDIÈRE

38 ha
Margaux, Bordeaux Supérieur

Contact :

Jérôme Batard

3 Rue des Anciens Combattants

33460 SOUSSANS

Tél. 05 57 88 94 17

jbatarad@demour.com

www.de-mour.com



VITICULTEUR



MEMBRE DE L'ASSOCIATION
POUR LE SME DU VIN DE BORDEAUX, CERTIFIÉE ISO 14001

ENGAGÉ DANS LE SME DEPUIS 2015 CERTIFIÉ DEPUIS 2017

“ Nous nous sommes engagés dans le SME pour plusieurs raisons, parmi lesquelles : la prise de conscience de l'importance de chacun de nos actes et de leur impact sur l'environnement et sur les générations futures. ”



ILS L'ONT FAIT !

Formalisation pour une meilleure organisation

La progression de l'organisation collective est notamment due à la formalisation de chacune des tâches effectuées. Cette traçabilité permet d'assurer un suivi des actions réalisées et donc d'effectuer des bilans pour établir de nouveaux objectifs ou se projeter vers de nouveaux axes de travail. Les avantages d'une bonne traçabilité sont multiples.

D'une part elle participe à la pérennité de l'entreprise, car un nouveau salarié pourra rapidement retrouver le travail effectué à partir des documents conservés.

D'autre part elle responsabilise l'opérateur.



NOTRE FIERTÉ !

“ Depuis le développement de la démarche SME dans l'entreprise, nous avons remarqué une nette amélioration de l'organisation collective mais aussi individuelle. Cette avancée est bénéfique pour la progression de l'entreprise. ”

M. Jean Michel Garcion, Directeur

GFA
CHÂTEAU HAUT VIGNEAU22 ha
Pessac Léognan

Contact :

Karine Laroche

Château Haut Vigneau

33850 LEOGNAN

Tél. 05 57 83 01 24

karine-laroche@orange.fr

www.vignobleperrin.com



VITICULTEUR

MEMBRE DE L'ASSOCIATION
POUR LE SME DU VIN DE BORDEAUX, CERTIFIÉE ISO 14001ENGAGÉ DANS LE SME DEPUIS 2013
CERTIFIÉ DEPUIS 2014

“ La mise aux normes réglementaires -effluents, traçabilité, RH- a été une motivation prioritaire à notre entrée dans le SME. La démarche a aussi donné un cadre supplémentaire à l'entreprise grâce auquel la question environnementale intervient dans nos projets et nos prises de décision. ”



ILS L'ONT FAIT !

Protection des opérateurs et traçabilité

Avant la mise en place du SME, les pratiques étaient déjà bien rodées avec la traçabilité et le calcul des IFT. Nous avons réussi à évoluer avec de nouvelles fiches de suivi : fiches de préparation et fiches de traitement, et surtout l'arrêt total des produits susceptibles d'être CMR en 2015. Pour cela un code couleur par indice toxicologique nous a permis de voir les efforts fournis depuis 2009. Ce code nous permet de communiquer avec les salariés qui prennent conscience de nos efforts vis-à-vis de leur santé et appliquent d'autant plus les bonnes pratiques.



NOTRE FIERTÉ !

“ Notre entrée dans le SME nous a permis de faire évoluer nos locaux avec la mise en place d'un nouveau local phytosanitaire et d'un atelier. De ces travaux a découlé une nouvelle organisation de travail adaptée à nos pratiques et donc beaucoup plus fonctionnelle. ”

Mme. Karine Laroche, Responsable d'exploitation

CHÂTEAU KIRWAN

40 ha
Margaux

Contact :

Rodrigo Laytte

Château Kirwan

33460 MARGAUX

Tél. 05 57 88 71 00

rodrigolaytte@chateau-kirwan.com

www.chateau-kirwan.com



VITICULTEUR



**MEMBRE DE L'ASSOCIATION
POUR LE SME DU VIN DE BORDEAUX, CERTIFIÉE ISO 14001**

ENGAGÉ DANS LE SME DEPUIS 2013 CERTIFIÉ DEPUIS 2014

“ La réponse collective du SME est la solution idéale pour le Château Kirwan, car savoir gérer notre impact environnemental, c'est en premier lieu protéger la santé de nos clients consommateurs mais aussi celle de nos employés et de notre entourage. Cela va bien au-delà, en concourant à la pérennité de l'entreprise. ”

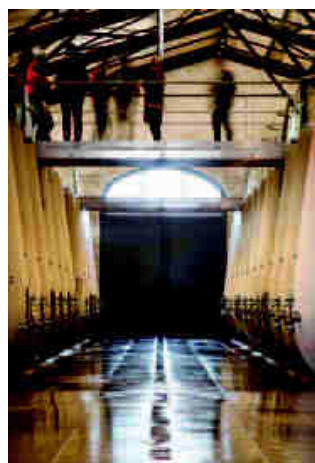

ILS L'ONT FAIT !

Amélioration du management et renforcement de la sécurité sur le site

Grâce au SME, nous avons sensibilisé tout le personnel à la démarche environnementale à laquelle tout le monde participe désormais. Nous avons amélioré notre management avec une mise à jour de notre dispositif administratif et en installant une communication particulière avec les employés. La sécurité sur le site a aussi été renforcée grâce au meilleur suivi des contrôles périodiques et l'entretien des compétences du personnel pour utiliser ces machines.



NOTRE FIERTÉ !

“ Aujourd'hui, nous sommes heureux de partager nos expériences avec les autres membres et de montrer toutes nos actions. Il en découle des idées d'amélioration et une réflexion permanente qui évite de s'endormir sur les acquis. Au-delà des résultats, avoir réussi à sensibiliser et motiver les personnes face aux préoccupations environnementales est notre plus grande fierté. ”

M. Philippe Delfaut, Directeur Général

SAS CHÂTEAU MARQUIS DE TERME

39 ha
Margaux

Contact :

David Houdet

3 Route de Rauzan

33460 MARGAUX

Tél. 05 57 88 30 01

d.houdet@chateau-marquis-de-terme.com

www.chateau-marquis-de-terme.com



VITICULTEUR



MEMBRE DE L'ASSOCIATION
POUR LE SME DU VIN DE BORDEAUX, CERTIFIÉE ISO 14001

ENGAGÉ DANS LE SME DEPUIS 2015 CERTIFIÉ DEPUIS 2016

“ La raison principale de notre engagement est notre pleine conscience de l'impact de notre activité sur l'environnement. Nous souhaitons limiter cet impact afin de laisser aux générations futures la possibilité de cultiver nos terroirs viticoles pour y produire encore de grands vins. ”



ILS L'ONT FAIT !

Une dynamique portée par tout le personnel

Grâce à l'implication de tous et un travail d'équipe au quotidien, nous avons et continuons à optimiser notre outil de production. Nous avons créé une dynamique positive et contribuons à l'amélioration continue de notre système.

Cette dynamique repose notamment sur de la sensibilisation à la gestion quotidienne de nos déchets et la réduction de nos consommations d'énergies.



NOTRE FIERTÉ !

“ Notre fierté est de pouvoir fédérer l'ensemble de notre équipe autour d'un projet commun afin de faire face aux défis de demain. ”

M. David Houdet, Chef de culture et responsable des opérations

CHÂTEAU SUAU

65 ha
Cadillac Côtes de Bordeaux

Contact :
Franck Noguez
600 SUAU
33550 CAPIAN
Tél. 05 56 72 19 06
contact@chateausuau.com
www.chateausuau.com



VITICULTEUR



**MEMBRE DE LA 1^{ÈRE} ASSOCIATION
POUR LE SME DU VIN DE BORDEAUX, CERTIFIÉE ISO 14001**

ENGAGÉ DANS LE SME DEPUIS 2011 CERTIFIÉ DEPUIS 2013

“ Le château Suau a adhéré au SME dès son déploiement et l'a intégré comme un outil opérationnel en parfaite complémentarité avec la mise en place d'une production de vin biologique. L'objectif étant de produire des vins biologiques tout en diminuant en parallèle notre impact environnemental. ”



ILS L'ONT FAIT !

Adapter les supports de formation pour une meilleure communication

Sur le plan des ressources humaines, afin de mieux transmettre les informations au personnel lors des formations à la gestion des situations d'urgence, nous nous appuyons sur des reportages filmés et photos. Ce format plus évocateur est un bon moyen de visualisation et d'assimilation des consignes.



NOTRE FIERTÉ !

“ A ce jour, notre plus grande fierté est d'avoir réussi à faire adhérer l'ensemble de notre personnel à cette démarche. Ainsi à chaque étape de la production de nos vins, l'ensemble de l'équipe a pris conscience de son impact sur l'environnement et chacun cherche automatiquement des solutions pour essayer de le minimiser. ”

M. Franck Noguez

CHÂTEAUX TEYNAC & CORCONNAC

20,5 ha
Saint Julien, Haut Médoc

Contact :

Elena Felipe Fuentes

EARL T. & C.

Grand Rue

33250 SAINT-JULIEN-BEYCHEVELLE

Tél. 05 56 59 93 04

teynac_33@orange.fr



VITICULTEUR



MEMBRE DE L'ASSOCIATION
POUR LE SME DU VIN DE BORDEAUX, CERTIFIÉE ISO 14001

ENGAGÉ DANS LE SME DEPUIS 2015 CERTIFIÉ DEPUIS 2017

“ Vu notre, ou plutôt nos cultures et notre sensibilité naturelle à l'environnement, l'engagement SME était une suite logique. Beaucoup de choses étaient déjà en place. Des échanges fructueux ont largement facilité nos pas vers la certification avec Merithalle. ”



ILS L'ONT FAIT !

Gestion intelligente des hommes et ressources

Une gestion intelligente des ressources commence par le facteur humain, n'est-ce pas ? Certes, c'est plus facile dans une petite équipe comme la nôtre.

Il faut aussi des moyens matériels sérieux, de qualité, propres, et en ordre. Bien entretenus, aussi. A travers divers modes, le bon sens et la pérennité du terroir a toujours prévalu. Sans attendre le moindre règlement.

Aussi, nous ne manquons pas de haies, prairies, abeilles, rouges-gorges, mésanges et hirondelles. Scarabées et lucanes à l'occasion.



NOTRE FIERTÉ !

“ Nous avons une réelle dynamique d'amélioration continue. Cela se voit à beaucoup de détails, même si certains n'en sont pas. Voire pas du tout. Nous avons l'habitude d'être suivis dans nos innovations. Ce qui ne nous dérange pas le moins du monde ; cela s'appelle le progrès, en français courant. Notre réelle fierté ? l'adhésion naturelle de l'ensemble de nos collaborateurs. ”

M. Philippe Pairault, Propriétaire

SC

CLOS SAINT VINCENT

17 ha

Saint Emilion Grand Cru

Contact :

Anne Le Naour

4 quai Antoine Ferchaud

33250 PAUILLAC

Tél. 05 56 59 00 40

arthur.sion@cagrandscrus.fr

www.clos-saintvincent.fr



VITICULTEUR



**MEMBRE DE L'ASSOCIATION
POUR LE SME DU VIN DE BORDEAUX, CERTIFIÉE ISO 14001**

ENGAGÉ DANS LE SME DEPUIS 2013 CERTIFIÉ DEPUIS 2017

“ Notre groupe s'étant engagé dans la Responsabilité Sociétale de l'Entreprise, le SME a été l'opportunité de concrétiser nos objectifs dans ce sens en alliant protection de l'environnement, connaissance de l'entreprise et mutualisation des bonnes pratiques. ”



ILS L'ONT FAIT !

Utiliser l'expérience mutualisée du SME lors des rénovations, pour un site optimisé

La prise en compte des enjeux environnementaux dans la conception de notre site lors de sa rénovation nous a permis de concevoir un outil de travail adapté à la prévention des pollutions ainsi qu'à la protection de l'environnement.



NOTRE FIERTÉ !

“ Par la démarche du SME, nous avons fait prendre conscience à nos équipes de l'intérêt de la gestion environnementale et de l'évolution des pratiques. Notre plus grande fierté est que cette conscience fait maintenant partie de l'ADN de notre structure et que nos collaborateurs y trouvent leur intérêt par l'amélioration des conditions de travail. ”

Mme. Anne Le Naour, Directrice technique

SARL DE MOUR

Négoce

Contact :

Dominique Faure

3 Rue des Anciens Combattants

33460 SOUSSANS

Tél. 05 57 88 94 17

contact@de-mour.com

www.de-mour.com



NÉGOCIANT



**MEMBRE DE L'ASSOCIATION
POUR LE SME DU VIN DE BORDEAUX, CERTIFIÉE ISO 14001**

ENGAGÉ DANS LE SME DEPUIS 2015 CERTIFIÉ DEPUIS 2017

“ Nous recherchons un système pour avancer sur des axes de travail différents : diminution des accidents de travail, suivi des réclamations des clients et des produits non conformes et protection de l'environnement. Le SME propose outils et organisation pour y parvenir, d'où notre adhésion. ”



ILS L'ONT FAIT !

Un site propre et rangé pour une meilleure organisation du travail

De façon très concrète, l'entrée dans la démarche SME a fait progresser l'organisation et le rangement du site. Le fait d'être accompagné par un animateur, qui a donc un regard extérieur, a permis d'identifier des points qui avec le temps étaient devenus moins visibles. Un site propre et rangé procure une atmosphère plus propice au travail. De la même façon, il est plus aisé de trier les déchets lorsque les poubelles sont accessibles rapidement et bien identifiées. Ce travail de rangement qui peut sembler secondaire, a fortement participé à l'amélioration de l'organisation du travail. Enfin, pour entretenir la sensibilisation du personnel aux bonnes pratiques, des affichages ciblés ont été placés dans le site.



NOTRE FIERTÉ !

“ Le SME a permis de motiver le personnel, de mieux transmettre nos consignes et ainsi de mieux impliquer toute l'équipe. Grâce à la démarche, les consignes, notamment de sécurité, sont aujourd'hui intégrées et appliquées par le personnel. ”

M. Dominique Faure, Responsable du négoce

SCEA FRANCOIS RAMBEAUD

31 ha
Montagne Saint Emilion, Saint Georges

Contact :
Jacques Rambeaud
Château Corbin
33570 MONTAGNE
Tél. 05 57 74 62 41
info@chateaucorbin.fr
www.chateaucorbin.fr



VITICULTEUR

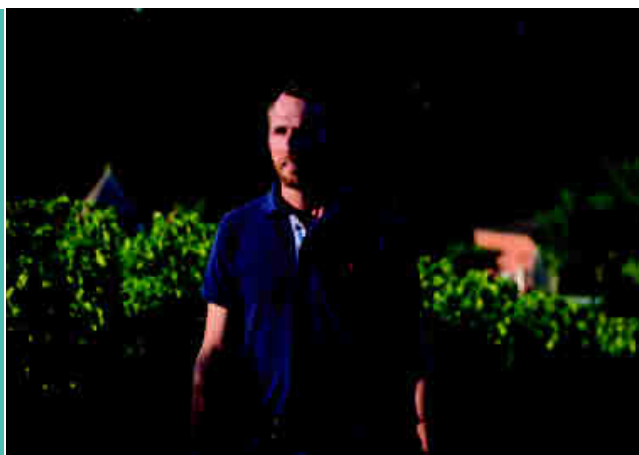

MEMBRE DE LA 1^{ÈRE} ASSOCIATION
POUR LE SME DU VIN DE BORDEAUX, CERTIFIÉE ISO 14001

ENGAGÉ DANS LE SME DEPUIS 2011 CERTIFIÉ DEPUIS 2013

“ L'environnement a toujours été pris en compte dans notre entreprise familiale, notamment avec la préservation de nos bois. Je souhaitais valider les acquis et les bonnes pratiques mises en place. J'ai choisi le SME pour m'inscrire dans une norme environnementale. ”



ILS L'ONT FAIT !

Des chaises de vigne électriques pour soulager le personnel dans les vignes

Le travail à la vigne est très physique. Pour améliorer les conditions de travail de mon personnel j'ai investi dans des chaises de vigne électriques. Ces appareils permettent de ménager l'intégrité physique des salariés et sont utilisés pour la plupart des travaux à la vigne. Suite à leur première utilisation, certains salariés m'ont confié que c'était la première campagne où ils n'avaient pas mal au dos. Cet investissement a donc eu un impact véritablement positif.



NOTRE FIERTÉ !

“ Je suis fier de la mise aux normes progressive du site et de l'implication forte du personnel. Je suis fier de tenir compte et de préserver l'environnement dans cette très ancienne propriété. ”

M. Jacques Rambeaud, Propriétaire

CHÂTEAU
LANESSAN80 ha
Haut Médoc

Contact :

Anne-Flore Raulier

SCEA Delbos-Bouteiller

33460 CUSSAC-FORT-MEDOC

Tél. 05 56 58 94 80

infos@lanessan.com

www.lanessan.com



VITICULTEUR

MEMBRE DE L'ASSOCIATION
POUR LE SME DU VIN DE BORDEAUX, CERTIFIÉE ISO 14001ENGAGÉ DANS LE SME DEPUIS 2011
CERTIFIÉ DEPUIS 2014

“ Le concept d'amélioration continue du SME nous correspondait. Nous y avons adhéré avec un premier objectif de réponse aux exigences réglementaires. Plus largement nous voulons assurer la santé et l'épanouissement du personnel ainsi que la pérennité de notre terroir et de nos outils de production. ”



ILS L'ONT FAIT !

Responsabilisation des équipes pour plus de sécurité

Très sensibles à la santé et la sécurité de nos opérateurs, nous attachons une attention particulière à l'ergonomie des postes de travail et aux choix des Equipements de Protections Individuels fournis à l'ensemble de nos équipes.

La sensibilisation en continue et la responsabilisation des salariés complète cette réflexion pour améliorer le bien être au travail

Une seconde action phare est la mise sur rétention de nos bâtiments et de tous les équipements pouvant engendrer une pollution. Cette grande étape permet de traiter tous nos effluents vinicoles, via une station d'épuration, et viticoles via un Héliosec®.



NOTRE FIERTÉ !

“ Depuis notre adhésion, il y a eu un changement de mentalité général sur la propriété. Tous les acteurs ont pris conscience des risques de pollutions dans leur activité. Depuis, une véritable attention est portée sur la prévention. Il y a eu une évolution de tous, dans le bon sens. ”

Mme. Anne Flore Raulier, Responsable Qualité

SARL MONGRAVEY

21 ha
Margaux, Haut Médoc, Moulis en Médoc

Contact :

Jérôme Bernaleau

8 Avenue Jean Luc

Vonderheyden

33460 ARSAC

Tél. 05 56 58 84 51

chateau.mongravey@wanadoo.fr

www.vignobles-bernaleau.fr



VITICULTEUR



MEMBRE DE L'ASSOCIATION
POUR LE SME DU VIN DE BORDEAUX, CERTIFIÉE ISO 14001

ENGAGÉ DANS LE SME DEPUIS 2016 CERTIFIÉ DEPUIS 2017

“ Conscients des enjeux de notre production au sein de notre territoire, nous voulons intégrer les contraintes réglementaires et mieux communiquer avec nos partenaires. Nous souhaitons donc nous engager dans une démarche environnementale responsable. ”



ILS L'ONT FAIT !

Information des fournisseurs de nos exigences environnementales

Suite à une analyse des risques de pollution au niveau de notre site, nous avons informé l'ensemble de nos fournisseurs sur notre démarche environnementale. Les protocoles à suivre en cas de situation d'urgence ont été définis avec eux afin de prévenir toute pollution en cas d'accident environnemental.



NOTRE FIERTÉ !

“ Grâce au SME, nous avons pris en considération les pollutions diffuses. Nous avons donc mis tous nos produits dangereux sous rétention et nous sommes engagés dans une gestion durable de nos déchets. Le personnel a été formé dans cette démarche environnementale et nous sommes désormais tous réactifs pour prévenir et maîtriser tout risque de pollution. ”

M. Jérôme Bernaleau, Chef de culture

SCEA P. PERRIN

19 ha
Pessac Léognan

Contact :

Karine Laroche

Château Lafont Menaut

33850 LEOGNAN

Tél. 05 57 83 01 24

karine-laroche@orange.fr

www.vignobleperrin.com



VITICULTEUR



MEMBRE DE L'ASSOCIATION
POUR LE SME DU VIN DE BORDEAUX, CERTIFIÉE ISO 14001

ENGAGÉ DANS LE SME DEPUIS 2013 CERTIFIÉ DEPUIS 2014

“ La mise aux normes réglementaires -effluents, traçabilité, RH- a été une motivation prioritaire à notre entrée dans le SME. La démarche a aussi donné un cadre supplémentaire à l'entreprise grâce auquel la question environnementale intervient dans nos projets et nos prises de décisions. ”



ILS L'ONT FAIT !

Les formations internes et la valorisation des compétences du personnel

Pour nous, le cœur du SME c'est l'humain. Il était donc important de se consacrer aux formations aussi bien externes qu'internes. Le bilan individuel permet de faire le point sur les demandes du personnel puis on adapte cette demande à notre structure en mettant en place des formations internes, par exemple : conduite de tracteur, nouvelles pratiques de taille... Ces formations peuvent aussi bien être assurées par le responsable technique que par des ouvriers qui partagent ainsi leur savoir-faire. Ces formations sont donc interactives et renforcées par la mise en place d'un support écrit assez détaillé, qui permet d'avoir une traçabilité des formations réalisées.



NOTRE FIERTÉ !

“ Notre entrée dans le SME nous a permis de faire évoluer nos locaux avec la mise en place d'un nouveau local phytosanitaire et d'un atelier. De ces travaux a découlé une nouvelle organisation de travail adaptée à nos pratiques et donc beaucoup plus fonctionnelle. ”

Mme. Karine Laroche, Responsable d'exploitation

EARL VIGNOBLES BERNARD DESPAGNE

71 ha
Bordeaux

Contact :

Vincent Despagne

3 Planton

33540 SAINT-LAURENT-DU-BOIS

Tél. 05 56 76 44 74

vign.ber.despagne@wanadoo.fr



VITICULTEUR



ILS L'ONT FAIT !

Accent mis sur la sécurité et le confort de travail

Nous travaillons à la sécurité et au confort du personnel. Pour cela nous avons notamment installé un rince-œil au niveau du stockage des produits de nettoyage du chai, et une douche d'urgence dans le chai. Dans la salle du personnel, nous avons fabriqué des sèche-gants et -bottes, qui permettent aux salariés de retrouver des équipements chauds et secs après leur pause de midi, pendant les périodes froides et humides de travail à la vigne. Ces petits ajustements se révèlent importants pour le personnel qui travaille ainsi dans de meilleures conditions et devient plus impliqué dans l'entreprise.

Pour favoriser la biodiversité, nous avons installé des nichoirs à mésanges et nous protégeons nos nids d'hirondelles.

MEMBRE DE LA 1^{ÈRE} ASSOCIATION
POUR LE SME DU VIN DE BORDEAUX, CERTIFIÉE ISO 14001

ENGAGÉ DANS LE SME DEPUIS 2011 CERTIFIÉ DEPUIS 2013

“ La démarche SME s'est inscrite dans la continuité de notre politique interne, elle constitue aussi la prolongation de la certification Agriculture Raisonnée dans laquelle nous étions engagés. Le SME permet la sécurisation de l'entreprise et est sécurisant pour les acheteurs. ”



NOTRE FIERTÉ !

“ Je suis fier de la progression environnementale de l'entreprise, mais aussi du management interne qui tend vers une plus grande implication des salariés dans le projet d'entreprise. ”

M. Vincent Despagne, Propriétaire

SARL VIGNOBLES CARREAU SELECTION

Contact :

Nicolas Carreau

Château Les Petits Arnauds

33390 Cars

Tél. 05 57 42 36 57

info@vignobles-carreau.com

www.carreau.wine



VITICULTEUR



Crédit photo : S. Chapuis

MEMBRE DE L'ASSOCIATION
POUR LE SME DU VIN DE BORDEAUX, CERTIFIÉE ISO 14001

ENGAGÉ DANS LE SME DEPUIS 2015 CERTIFIÉ DEPUIS 2017

“ Notre propriété familiale s’est récemment agrandie. Nous sommes certifiés Terra Vitis et l’adhésion au SME nous a permis de continuer à progresser sur le volet environnemental, tout en bénéficiant d’un accompagnement dans la structuration et mise aux normes de l’entreprise. ”



ILS L'ONT FAIT !

Système de bouchons hermétiques pour assurer la rétention de nos chais

Nous avons identifié que nos chais anciens ne sont pas totalement en rétention. En cas de déversement ou rupture de cuve, le milieu naturel extérieur pourrait être contaminé car des regards sont reliés directement au fossé. Après un travail d'identification de toutes ces sorties, nous nous sommes équipés de bouchons ajustables permettant de rapidement bloquer ces regards. Les bouchons ont des tailles variées selon le type de regard mais grâce à un système mécanique de presse, le diamètre du bouchon s'ajuste au regard et le ferme de façon hermétique. Les bouchons sont rangés près de ces sorties et restent ainsi facilement accessibles en cas de situation d'urgence.



NOTRE FIERTÉ !

“ L’acquisition de nouveaux bâtiments nous a notamment permis d’être aux normes mais ces avancées ont aussi amélioré les conditions de travail du personnel. Ces progrès sur le terrain sont encourageants pour la suite de notre démarche. ”

M. Nicolas et Sébastien Carreau, Propriétaires

VIGNOBLES CHATELIER

50 ha
Graves de Vayres

Contact :

Jean-Michel Chatelier

Château Cantelaudette

33500 ARVEYRES

Tél. 05 57 24 84 71

jm.chatelier@wanadoo.fr

www.vignobles-chatelier.com



VITICULTEUR



**MEMBRE DE L'ASSOCIATION
POUR LE SME DU VIN DE BORDEAUX, CERTIFIÉE ISO 14001**

**ENGAGÉ DANS LE SME DEPUIS 2014
CERTIFIÉ DEPUIS 2016**

“ Par essence le viticulteur est isolé, l'information est difficile à trouver, les procédures d'amélioration et leurs mesures sont complexes. Aussi l'opportunité du SME nous est paru comme une évidence. Les contraintes nouvelles qu'il implique doivent devenir des méthodes de travail efficaces. ”



ILS L'ONT FAIT !

Sensibilisation du personnel aux aménagements réalisés pour prévenir les pollutions

Grâce à la démarche SME, nous avons amélioré la gestion de nos déchets et sécurisé le stockage de nos produits dangereux par l'agrandissement du local phytosanitaire et l'achat de palettes de rétention, notamment. Nous sensibilisons le personnel à la nécessité de respecter les consignes de sécurité notamment lors des manipulations de produits phytosanitaires, nous mettons en évidence les risques et nous réfléchissons ensemble à les prévenir notamment lors d'exercices de situations d'urgence.



NOTRE FIERTÉ !

“ Depuis notre adhésion, nous avons fortement progressé sur la gestion de nos déchets, grâce au tri et l'acheminement vers les Filières de traitement adaptées. Nous avons aussi la maîtrise de nos effluents vitivinicoles, ce qui nous permet de prévenir une éventuelle pollution. ”

M. Jean-Michel Chatelier, Propriétaire

EARL VIGNOBLES COMIN LIBERATORE

30 ha
Bordeaux

Contact :

Philippe Liberatore

Château Jaron

2 La verrière

33790 LANDERROUAT

Tél. 05 56 61 38 50

philippe.liberatore@orange.fr

www.chateau-jaron.fr



VITICULTEUR

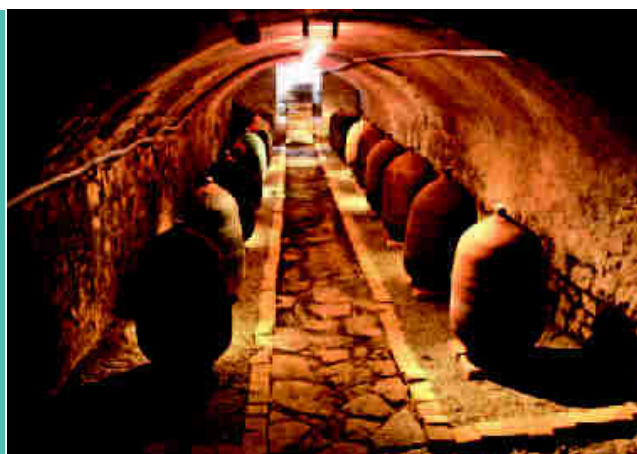

MEMBRE DE LA 1^{ÈRE} ASSOCIATION
POUR LE SME DU VIN DE BORDEAUX, CERTIFIÉE ISO 14001

ENGAGÉ DANS LE SME DEPUIS 2011 CERTIFIÉ DEPUIS 2013

“ Nous avons souhaité nous engager dans le SME car c'est une démarche « globale » qui certes est environnementale mais aussi humaine, réglementaire et surtout progressive. Cette démarche, portée par le CIVB, est adaptée à notre Filière. ”



ILS L'ONT FAIT !

Amélioration bénéfique de l'organisation de notre activité

Le SME a fait progresser notre organisation. Le personnel travaille dans de meilleures conditions, grâce à un renforcement de la sécurité des opérateurs du site et des aménagements (local avec sanitaires dédiés). La maîtrise des traitements a aussi été optimisée : armoire pour phytosanitaires, outils d'aide à la décision, suivi des Indices de Fréquence de Traitement et gestion des déchets (tri, utilisation d'un Biobac, épandages). Notre communication sur notre démarche environnementale est ainsi renforcée par le SME.



NOTRE FIERTÉ !

“ Pour nous, la gestion des effluents vinicoles et viticoles et la gestion des déchets sont devenues des actions importantes dans l'entreprise et ont véritablement changé notre façon de travailler. ”

M. Philippe Liberatore, Propriétaire

EARL LES VIGNOBLES DIGNAC

17 ha
Montagne Saint Emilion, Pomerol

Contact :

Stéphane Dignac

Château Côtes de Bondes

33570 MONTAGNE

Tél. 05 57 74 64 52

contact@vignoblesdignac.com

www.vignoblesdignac.com



VITICULTEUR



**MEMBRE DE L'ASSOCIATION
POUR LE SME DU VIN DE BORDEAUX, CERTIFIÉE ISO 14001**

ENGAGÉ DANS LE SME DEPUIS 2013 CERTIFIÉ DEPUIS 2014

“ J'ai choisi le SME pour véritablement structurer la propriété et m'accompagner dans la transition entre mon père et moi-même. Cette démarche m'a permis de m'approprier l'entreprise et aujourd'hui de la faire progresser. ”



ILS L'ONT FAIT !

L'environnement un critère majeur

Nous faisons appel majoritairement à des fournisseurs locaux et la dimension environnementale du produit est un facteur déterminant dans nos achats.

L'hygiène de nos chais se fait au nettoyeur haute pression à eau chaude ce qui permet de limiter les produits corrosifs et diminuer de moitié la consommation en eau.

Nous réduisons considérablement nos intrants dans les vignes et travaillons avec des produits bio et des engrais verts.

Nous réalisons également des économies d'énergies en stockant nos bouteilles dans nos carrières, ce qui assure des conditions de température et d'humidité parfaites. Ainsi nous n'avons pas besoin de système de régulation de température, souvent énergivore.



NOTRE FIERTÉ !

“ Je suis satisfait de m'être engagé dans le SME car les préoccupations de certains viticulteurs ont déjà été intégrées et réglées dans mon entreprise. Le SME me permet d'être dans l'anticipation. ”

M. Stéphane Dignac, Propriétaire

SCEA VIGNOBLES FAMILLE CURL

16 ha
Fronsac

Contact :

Damien Landouar

Château Gaby

Lieu-dit Gaby

33126 FRONSAC

Tél. 05 57 51 24 97

dl@chateau-dugaby.com

www.chateaugaby.com



VITICULTEUR



MEMBRE DE L'ASSOCIATION
POUR LE SME DU VIN DE BORDEAUX, CERTIFIÉE ISO 14001

ENGAGÉ DANS LE SME DEPUIS 2016
CERTIFIÉ DEPUIS 2017

“ Nous nous sommes engagés dans le SME pour développer la qualité de travail, le respect de l'environnement et mettre en place une meilleure organisation dans la structure. ”



ILS L'ONT FAIT !

Définition des responsabilités des salariés et proposition de formations

L'entrée dans le SME nous a fait travailler sur la gestion des ressources humaines. Nous avons mis en place des fiches de poste qui répertorient les responsabilités de chaque salarié, notamment les responsabilités vis-à-vis de l'environnement. Nous réalisons aussi des réunions d'informations où nous échangeons sur les formations que peut suivre le personnel. Ce temps accordé à la définition du rôle du salarié dans l'entreprise et au suivi et l'amélioration de ses compétences, nous apporte une meilleure ambiance de travail. Le personnel se responsabilise et s'implique, s'intègre mieux dans l'entreprise.



NOTRE FIERTÉ !

“ Ce qui nous rend le plus fier depuis le démarrage de notre SME est l'organisation au sein de l'entreprise. Le fait d'identifier et d'analyser les différentes opérations de notre activité nous permet d'être plus efficaces aujourd'hui. Nous noterons notamment le gain de temps dans le tri et la traçabilité de nos différentes actions. ”

M. Damien Landouar, Directeur Technique

STRUCTURATION & MANAGEMENT D'ENTREPRISE

SAS VIGNOBLES LÉVÊQUE

99 ha
Graves

Contact :

Arnaud Dubois

Château Chantegrive

33720 PODENSAC

Tél. 05 56 27 17 38

ad.chantegrive@orange.fr

www.chantegrive.com



VITICULTEUR



MEMBRE DE L'ASSOCIATION
POUR LE SME DU VIN DE BORDEAUX, CERTIFIÉE ISO 14001

ENGAGÉ DANS LE SME DEPUIS 2013 CERTIFIÉ DEPUIS 2015

“ Conscients depuis longtemps de notre impact environnemental et soucieux de nous améliorer, nous avançons sans véritable objectif. Intégrer un groupe de travail SME est bien plus fédérateur et efficace. C'est ce qui nous a intéressé, avec la valorisation des efforts entrepris sur le site. ”



ILS L'ONT FAIT !

Sensibilisation des opérateurs à l'aide de protocoles de manipulations des produits chimiques

Pour nos opérateurs et pour l'environnement, les pratiques de manipulation des produits phytosanitaires doivent être sécurisées, en limitant le risque de pollution. Nous avons mis en place grâce au SME des protocoles de manipulation et d'utilisation de ces produits. Ces protocoles ont été affichés et présentés aux tractoristes, afin de les sensibiliser aux bonnes pratiques pour l'environnement et leur sécurité. Cette formalisation est venue compléter la pleine conscience du personnel de l'impact de notre activité sur l'environnement.



NOTRE FIERTÉ !

“ Notre plus grande fierté a été sans hésitation la certification. En effet, nous avons été les seuls de notre groupe de travail à vouloir être certifiés dès la première occasion et nous sommes fiers d'avoir fait tous les efforts nécessaires à cette certification, en fédérant tout le personnel de l'entreprise dans ce projet. ”

M. Arnaud Dubois, Directeur Technique

SCEA VIGNOBLES MEYNARD & FILS

30 ha
Castillon Côtes de Bordeaux,
Saint Emilion Grand Cru

Contact :

Jean François Meynard

10 Avenue La Bourrée

33350 SAINT-MAGNE-DE-CASTILLON

Tél. 05 57 40 17 32

vignobles-meynard@wanadoo.fr

www.vignobles-meynard.com



VITICULTEUR



MEMBRE DE L'ASSOCIATION
POUR LE SME DU VIN DE BORDEAUX, CERTIFIÉE ISO 14001

ENGAGÉ DANS LE SME DEPUIS 2013 CERTIFIÉ DEPUIS 2015

“ Nous avons adhéré au SME pour être accompagnés et nous améliorer de façon structurée. C'était aussi une réponse à une médiatisation négative de la Filière. ”



ILS L'ONT FAIT !

Mutualisation de matériel grâce à un CUMA

Afin de posséder certains outils utiles mais non adaptés à notre structure, nous avons investi dans du matériel via une CUMA. C'est ainsi que nous mutualisons une chaîne d'embouteillage. Nous sommes donc autonomes sur cette opération et nous divisons les coûts.

Nous avons aussi réfléchi au confort de nos employés à la vigne. Pour les soulager, nous avons fabriqué des chaises de vigne qui ménagent notamment leur dos lors de certains travaux dans les vignes.



NOTRE FIERTÉ !

“ L'entreprise a énormément progressé sur la formalisation documentaire et nous travaillons à l'intégration des dernières évolutions réglementaires pour les futurs travaux de l'entreprise. ”

M. Jean François Meynard, Propriétaire

SCE VIGNOBLES ROUSSEAU

57,6 ha
Bordeaux

Contact :
Laurent Rousseau
1 Lieu-dit Petit Sorillon
33230 ABZAC
Tél. 05 57 49 06 10
laurent@vignoblesrousseau.com
www.vignoblesrousseau.com



VITICULTEUR



**MEMBRE DE LA 1^{ÈRE} ASSOCIATION
POUR LE SME DU VIN DE BORDEAUX, CERTIFIÉE ISO 14001**

ENGAGÉ DANS LE SME DEPUIS 2011 CERTIFIÉ DEPUIS 2013

“ Déjà certifiés Agriculture Raisonnée et Terra Vitis, la démarche SME du Vin de Bordeaux nous a paru être une suite logique et évidente à notre stratégie d'entreprise. ”



ILS L'ONT FAIT !

Gestion respectueuse de l'humain, une priorité dans notre entreprise

Nous avons au sein de l'entreprise une gestion respectueuse de l'humain, comme noyau de notre production de vins. Déjà culturellement implantée dans notre entreprise, cette gestion s'est nettement amplifiée grâce au SME. Nos pratiques concernant la prise en compte du handicap, de l'égalité Hommes Femmes au travail viennent d'être certifiées par l'AFNOR via le double «label Egalité professionnelle/ Handicap» faisant de nous la seule entreprise viti-vinicole de France dépositaire de ce label.

Nous sommes aussi site pilote pour une nouvelle technologie de traitements des effluents vitivinicoles, qui après une première filtration rejoignent une bambouseraie qui dépollue ces rejets.



NOTRE FIERTÉ !

“ L'évolution la plus importante est l'acquisition d'une constance, d'une structuration et d'un sérieux dans la traçabilité, la gestion des données et les bonnes pratiques environnementales. L'effet groupe nous a généré une synergie entraînant une rapide mise aux normes dans un climat amical. Nous y avons trouvé ou retrouvé des amis sur qui l'on peut compter. ”

M. Laurent Rousseau, Propriétaire

CHÂTEAU YON FIGEAC

24 ha

Saint Emilion Grand Cru Classé

Contact :

Alain Château

3 Yon

33330 SAINT-EMILION

Tél. 05 57 84 82 98

info@vignobles-alainchateau.com

www.yon-figeac.com



VITICULTEUR



MEMBRE DE LA 1^{ÈRE} ASSOCIATION
POUR LE SME DU VIN DE BORDEAUX, CERTIFIÉE ISO 14001

ENGAGÉ DANS LE SME DEPUIS 2011 CERTIFIÉ DEPUIS 2013

Après une grande étape de restructuration suite à l'achat, le démarrage du SME apparaissait comme logique pour clôturer cette période de rénovation. Le système SME a été choisi car il réunit deux points majeurs de la stratégie d'entreprise : la sécurité des salariés et l'environnement. ”

ILS L'ONT FAIT !

Sécurité des opérateurs, lien constant grâce aux PTI

Les opérateurs sont souvent amenés à être isolés dans les parcelles. Afin d'assurer leur sécurité dans ces situations, nous avons équipé chaque permanent avec des PTI (Protection du Travailleur Isolé). Ces sortes de téléphones permettent d'alerter automatiquement les autres opérateurs en cas d'accident. Si le PTI se retrouve en position horizontale, suite à une chute par exemple, la personne pourra être localisée et secourue rapidement.

NOTRE FIERTÉ !

Je suis fier de voir que la démarche a bien été intégrée dans la stratégie d'entreprise et que le personnel se l'est pleinement appropriée. ”

M. Alain Château, P.D.G.

AB

Agriculture Biologique.

AFNOR

Association Française de Normalisation. Organisme certificateur.

AGROÉCOLOGIE

Façon de concevoir des systèmes de production qui s'appuient sur les fonctionnalités offertes par les écosystèmes. Elle les amplifie tout en visant à diminuer les pressions sur l'environnement et à préserver les ressources naturelles. Il s'agit d'utiliser au maximum la nature comme facteur de production en maintenant ses capacités de renouvellement.

AGROFORESTERIE

Mode d'exploitation des terres agricoles associant des plantations d'arbres dans des cultures.

AREA

Agriculture Respectueuse de l'Environnement en Aquitaine : démarche initiée par le Conseil Régional d'Aquitaine pour accompagner les agriculteurs dans la voie du Développement Durable. Reconnue équivalente certification initiale de niveau 2.

BIB

Bag-In-Box.

BIOBAC

Dispositif de traitement des effluents viticoles.

BIOCONTRÔLE

Ensemble de méthodes de protection des végétaux par l'utilisation de mécanismes naturels. Seules ou associées à d'autres moyens de protection des plantes, ces techniques sont fondées sur les mécanismes et interactions qui régissent les relations entre espèces dans le milieu naturel. Le principe du biocontrôle repose sur la gestion des équilibres des populations d'agresseurs plutôt que sur leur éradication.

BIODYNAMIE

Système de production agricole biologique inventé à partir des années 1920 par l'Autrichien Rudolf Steiner qui considère l'exploitation agricole dans son ensemble comme un organisme vivant diversifié et le plus autonome possible. Il prend également en compte l'influence magnétique de la terre, de la lune et du soleil dans le développement de la plante et de ses défenses naturelles. La biodynamie utilise par ailleurs les plantes et les minéraux, sous forme de dilution et de macération afin de soigner et équilibrer les cultures.

CACES

Certificat d'Aptitude à la Conduite En Sécurité.

CE2

Certification Environnementale de niveau 2 des exploitation agricoles françaises.

CEPAGES

Club des Entreprises associées pour la Promotion et l'Amélioration de la Gestion de l'Environnement et de la Sécurité.

CIVB

Conseil Interprofessionnel du Vin de Bordeaux.

CMR

Cancerigène Mutagène Reprotoxique.

CONTRAT MAEC

Mesures Agro Environnementales et Climatiques.

CUMA

Coopérative d'Utilisation de Matériel Agricole.

ECOCEP

GIEE de la 1^{re} Association pour le SME du Vin de Bordeaux.

EFFLUENTS

Ensemble des rejets liquides liés à la viticulture ou l'élaboration du vin.

ENGRAIS VERTS

Ensemble de plantes semées afin de fertiliser le sol pour la culture. Les engrais verts ne sont pas récoltés.

EPI

Equipement de Protection Individuel.

GIEE

Groupement d'Interêt Economique et Environnemental.

GNR

Gazoil Non Routier.

GROUPE PILOTE

Groupe des 27 premières entreprises fondatrices de la 1^{re} Association pour le SME du Vin de Bordeaux.

HELIOSEC®

Dispositif de traitement des effluents viticoles.

HVE

Certification Haute Valeur Environnementale.

IFT

Indice de Fréquence de Traitement.

INRA

Institut National de la Recherche Agronomique.

ISO 14001

Norme internationalement reconnue qui établit les exigences relatives à un système de management environnemental.

ISO 26000

ISO 26000 donne des lignes directrices aux entreprises et aux organisations pour opérer de manière socialement responsable. Cela signifie agir de manière éthique et transparente de façon à contribuer à la bonne santé et au bien-être de la société.

ISO 9001

Norme internationalement reconnue qui établit les exigences relatives à un système de management de la qualité.

MSA

Sécurité sociale agricole.

NATURA 2000

Dispositif européen qui vise à préserver des espèces protégées et à conserver des milieux tout en tenant compte des activités humaines et des pratiques qui ont permis de les sauvegarder jusqu'à ce jour. Pour atteindre cet objectif, les États membres peuvent librement utiliser des mesures réglementaires, administratives ou contractuelles selon le principe général de subsidiarité.

OCACIA

Organisme certificateur.

PTI

Protection du travailleur isolé.

QUALENVI

Démarche Qualité Environnement des Vignerons Indépendants lancée en 1998.

RÉSEAU DEPHY

Action du plan Ecophyto, le dispositif DEPHY a pour finalité d'éprouver, valoriser et déployer les techniques et systèmes agricoles réduisant l'usage des produits phytosanitaires tout en promouvant des techniques économiquement, environnementalement et socialement performantes. Le dispositif repose sur un réseau national couvrant l'ensemble des Filières de production et mobilisant les partenaires de la recherche, du développement et du transfert.

RH

Ressources Humaines.

RSE

Responsabilité sociétale des entreprises : ensemble des pratiques mises en place par les entreprises dans le but de respecter les principes du Développement Durable.

SME DU VIN DE BORDEAUX

Le Système de Management Environnemental des vins de Bordeaux un outil de gestion de l'entreprise, visant à améliorer de façon continue ses performances environnementales. L'entreprise évalue l'impact de ses activités sur l'environnement, se fixe des objectifs et réduit progressivement et durablement ses impacts.

SST

Sauveteur Secouriste au Travail.

TERRA VITIS

Certification environnementale viticole française, reconnue équivalente à la certification environnementale de niveau 2.

VITICULTURE RAISONNÉE

Interventions décidées après estimation des risques réels à l'échelle de la parcelle, par la mise en œuvre de méthodes de surveillance appropriées, et par référence à des seuils de tolérance ou d'intervention, en faisant appel à des produits phytosanitaires choisis selon des critères de moindre incidence écologique quant à la matière active, la quantité, la période d'application, le respect des ennemis naturels. L'estimation des risques couple à la fois les observations à la parcelle et l'utilisation d'aide à la décision, tels que les modèles de prévisions.

ZNIEFF

Zone Naturelle d'Interêt Faunistique et Floristique.

ZNT

Zones Non Traitées.

BLAYE ET BOURG

SCEA CHÂTEAU LABROUSSE	90
SCEA FAMILLE CHETY	53
SCEA ORLANDI FRÈRES	111
SARL VIGNOBLES CARREAU SÉLECTION	181
VIGNOBLES L'AMOULLER	155

L'ENTRE-DEUX-MERS

EARL ANDRÉ BESSETTE	158
SCEA CARDARELLI ET SARL PRODIMAS	161
SCEA CHÂTEAU BOURDICOTTE ET GRAND FERRAND	42
SCA DU CHÂTEAU D'ARGADENS	44
SC CHÂTEAU DE FONTENILLE	86
SCEA CHÂTEAU DE LUGAGNAC	147
SAS CHÂTEAU DE PARENCHÈRE	87
SCEA CHÂTEAU DES CHAPELAINS	165
SCEA DU CHÂTEAU FONT MERLET	127
SCA CHÂTEAU LA FRANCE	68
SAS CHÂTEAU LAGAROSSE	26
SCEA DU CHÂTEAU ROQUEFORT	29
SCEA CHÂTEAU SAINCRIT	30
SCEA DU CHÂTEAU SOURS	31
SA CHEVAL QUANCARD	70
SCE DOMAINES JEAN GUILLOT	131
SC GABELOT	103
GUIRAUD-RAYMOND-MARBOT	71
SAS LES VIGNOBLES ANDRÉ LURTON	108
MAISON BOUEY	138
EARL MERLET BRUNET	74
SCEA DE MONT-PERAT	56
EARL ROUMAGE	57
SA SICSOE	151
VIGNOBLE VÉRONIQUE BARTHE	112
SC DES VIGNOBLES BAYLET	139
EARL VIGNOBLES BERNARD DESPAGNE	180
SCEA VIGNOBLES BUFFETEAU	153
VIGNOBLES CHATELIER	182
SCEA VIGNOBLES CIOCI	154
EARL VIGNOBLES COMIN LIBERATORE	183
SCEA DES VIGNOBLES DESPAGNE	114
SCEA VIGNOBLES DUCOURT	115
SCEA VIGNOBLES FAMILLE CASSY LAURENT	116

SCEA VIGNOBLES GADRAS	117
EARL VIGNOBLES GONTHIER	118
SCEA VIGNOBLES GRANDEAU	119
SCEA VIGNOBLES IZQUIERDO	141
SC VIGNOBLES JOLIVET	59

LE LIBOURNAIS

ANTOINE MOUEIX GROUPE ADVINI	146
EARL ARBO	40
EARL AUDUBERT	122
SCI BELLEFONT BELCIER	81
CHÂTEAU BOUTISSE	82
CHÂTEAU CHAUVIN	23
SC CHÂTEAU CORBIN	163
CHÂTEAU DE LA RIVIÈRE	46
SC CHÂTEAU DU MOULIN NOIR	24
SC CHÂTEAU DU TAILHAS NEBOUT ET FILS	66
SCEA CHÂTEAU FLEUR CARDINALE	148
CHÂTEAU GRAND CORBIN-DESPAGNE	149
SCEA DU CHÂTEAU GUILLEMOT	67
SCEA CHÂTEAU HAUT BRISSON	128
SCEA GARDE ET FILS CHÂTEAU HAUT GOUJON	129
SCEA DU CHÂTEAU JACQUES BLANC	47
SC CHÂTEAU L'ÉVANGILE	48
CHÂTEAU LA GRÂCE DIEU LES MENUTS	54
SCEA CHÂTEAU LA MARZELLE	49
GFA CHÂTEAU LAPELLETRE	69
SCEA CHÂTEAU PETIT FOMBRAUGE	93
EARL DU CHÂTEAU PUISSEGUIN CURAT	27
CHÂTEAU PUYFROMAGE	96
SAS CHÂTEAU ROCHER BELLEVUE	52
SCEA CHÂTEAU TOUR BALADOZ	98
CHÂTEAU YON FIGEAC	189
SCEA CLOS CANTENAC	32
SC CLOS SAINT VINCENT	174
SCEV COMTES DE NEIPPERG	99
GFA DES POMMIERS	101
SCEA DES DOMAINES CORMEIL-FIGEAC-MAGNAN	102
MANGOT FAMILLE TODESCHINI	33
SCEA FRANCOIS RAMBEAUD	176
GFA GUY D'ARFEUILLE	150
SC HÉRITIERS NICOLAS	104
SCEA LA CROIX ROMANE	134

SARL LA TOUR SAINT CHRISTOPHE	55
LES CELLIERS DE BORDEAUX BENAUGE	106
SCEA LES DEMOISELLES	136
SCEA LES DUCS D'AQUITAINE	107
UNION DES PRODUCTEURS DE SAINT ÉMILION	152
VIGNOBLE PASCAL BOUEIX	80
SCEA DES VIGNOBLES BARDET	58
SARL VIGNOBLES BRIGITTE RULLIER	113
VIGNOBLES CARLES	75
SAS VIGNOBLES CLÉMENT FAYAT	76
SE DES VIGNOBLES DASSAULT	140
EARL LES VIGNOBLES DIGNAC	184
SCEA VIGNOBLES FAMILLE CURL	185
SARL VIGNOBLES GABORIAUD-BERNARD	77
SCEA VIGNOBLES JACQUES BERTRAND	142
SCEA VIGNOBLES MARCEL PETIT	143
SCEA VIGNOBLES MASSONIE MICHEL PIERRE	60
SCEA VIGNOBLES MEYNARD & FILS	187
SCE VIGNOBLES ROUSSEAU	188

LE MÉDOC

BARON PHILIPPE DE ROTHSCHILD	159
BARTON ET GUESTIER	63
GFA BIBEY	22
J.E. BORIE SA	105
SAS C.V.B.G. DOURTHE KRESSMAN	123
CASTEL FRÈRES	124
CAVE COOPÉRATIVE DE LISTRAC	162
SCEA DU CHÂTEAU BEAUMONT	41
SC CHÂTEAU BEYCHEVELLE	65
CHÂTEAU BLAIGNAN	160
SCEA DU CHÂTEAU CALON SEGUR	83
SCA CHÂTEAU CHARMAIL	84
SCA DU CHÂTEAU D'AGASSAC	85
SA CHÂTEAU D'ARSAC	125
SA CHÂTEAU DAUZAC	45
EPLFPA BORDEAUX GIRONDE CHÂTEAU DILLON	166
CHÂTEAU DU TERTRE	126
SC DU CHÂTEAU FOURCAS HOSTEN	167
SAS CHÂTEAU GISCOURS	88
CHÂTEAU GRAND PUY DUCASSE	133
SCEA CHÂTEAU HAUT BRETON LARIGAUDIÈRE	168

CHÂTEAU KIRWAN	170
CHÂTEAU LA TOUR DE MONS	135
CHÂTEAU LAGRANGE	50
CHÂTEAU LANESSAN	177
SARL CHÂTEAU LESTRUELLE ET MAISON BLANCHE	91
SAS CHÂTEAU MARQUIS DE TERME	171
CHÂTEAU MEYNEY	109
SA CHÂTEAU PATACHE D'AUX	130
SARL CHÂTEAU PEYRABON	94
SCE CHÂTEAU PUY CASTERA	95
SCI CHÂTEAU RAMAGE LA BATISSE	97
CHÂTEAUX TEYNAC & CORCONNAC	173
SARL DE MOUR	175
SCEA DOMAINES MARTIN	132
SC LA SALLE ST-ESTÈPHE	72
SCF LAFON ROCHET	73
SARL MONGRAVEY	178
SCA MOULIN À VENT	110

LES GRAVES ET LE SAUTERNAIS

EARL CHÂTEAU BARDINS	64
CHÂTEAU COUHINS	164
SA CHÂTEAU D'ARCHE	43
SCEA DU CHÂTEAU GRILLON	89
GFA CHÂTEAU HAUT VIGNEAU	169
EPLFPA BORDEAUX GIRONDE CHÂTEAU LA TOUR BLANCHE	25
CHÂTEAU LUCHEY HALDE	35
SAS CHÂTEAU OLIVIER	92
SAS CHÂTEAU PARADIS CASSEUIL	51
SAS CHÂTEAU RIEUSSEC	28
CHÂTEAU SUAU	172
EARL DENIS DUBOURDIEU DOMAINES	100
SCEA JEAN MEDEVILLE ET FILS	34
LES GRANDS CHAIS DE FRANCE	137
SCEA P. PERRIN	179
SCEA A. PERRIN ET FILS	62
VIGNOBLES DE BUTLER	36
SAS VIGNOBLES LÉVÊQUE	186
EARL VIGNOBLES PERROMAT JACQUES	37
EARL VIGNOBLES REYNAUD	120

BIEN VIVRE ENSEMBLE - COHÉSION SOCIALE

GFA BIBEY	22
<i>"Création d'une charte de bonnes pratiques pour les vignerons de la commune"</i>	
CHÂTEAU CHAUVIN	23
<i>"Le bien vivre ensemble avec les riverains et les exploitations voisines"</i>	
SC CHÂTEAU DU MOULIN NOIR	24
<i>"Adaptation des horaires de traitement d'une parcelle attenante à un institut médical"</i>	
EPLEPPA BORDEAUX GIRONDE CHÂTEAU LA TOUR BLANCHE	25
<i>"Investissement dans du matériel anti-dérive pour les zones sensibles en priorité"</i>	
SAS CHÂTEAU LAGAROSSE	26
<i>"Un courrier pour établir le contact avec nos riverains"</i>	
CHÂTEAU LUCHEY HALDE	35
<i>"Un système de drapeaux de couleurs pour prévenir les promeneurs des traitements"</i>	
EARL DU CHÂTEAU PUISSEGUIN CURAT	27
<i>"Terra Vitis et ISO 14001 au sein de la propriété"</i>	
SAS CHÂTEAU RIEUSSEC	28
<i>"Redéfinition des zones entre les vignes et les riverains"</i>	
SCEA DU CHÂTEAU ROQUEFORT	29
<i>"Identification des riverains pour optimiser nos pratiques de traitement"</i>	
SCEA CHÂTEAU SAINCRIT	30
<i>"Communiquer pour se comprendre et s'entendre"</i>	
SCEA DU CHÂTEAU SOURS	31
<i>"Mieux vivre dans l'entreprise"</i>	
SCEA CLOS CANTENAC	32
<i>"Prévention des traitement auprès de nos voisins"</i>	
MANGOT FAMILLE TODESCHINI	33
<i>"« Produire humainement et le plus sainement possible »"</i>	
SCEA JEAN MEDEVILLE ET FILS	34
<i>"Un projet d'implantation de haies avec l'école adjacente aux vignes"</i>	
VIGNOBLES DE BUTLER	36
<i>"Mise en place d'un dialogue sur les traitements phytosanitaires avec le voisinage"</i>	
EARL VIGNOBLES PERROMAT JACQUES	37
<i>"Une charte de respect des consignes de traitement pour les tractoristes"</i>	

PRÉSERVATION DE LA BIODIVERSITÉ

EARL ARBO	40
<i>"Agroforesterie au service de la biodiversité"</i>	
SCEA DU CHÂTEAU BEAUMONT	41
<i>"Favoriser la biodiversité, un axe de travail majeur"</i>	
SCEA CHÂTEAU BOURDICOTTE ET GRAND FERRAND	42
<i>"Agroforesterie et inventaire de la biodiversité"</i>	
SA CHÂTEAU D'ARCHE	43
<i>"Plantation de haies le long de parcelles"</i>	
SCA DU CHÂTEAU D'ARGADENS	44
<i>"Encourager et participer à l'équilibre de la biodiversité"</i>	
SA CHÂTEAU DAUZAC	45
<i>"Préserver un écrin de biodiversité au cœur de notre vignoble"</i>	
CHÂTEAU DE LA RIVIÈRE	46
<i>"Entretien et préserver la biodiversité"</i>	
SCEA DU CHÂTEAU JACQUES BLANC	47
<i>"Une place centrale accordée à l'agroforesterie"</i>	
SC CHÂTEAU L'ÉVANGILE	48
<i>"Mise en place de ruches dans le vignoble"</i>	
CHÂTEAU LA GRÂCE DIEU LES MENUTS	54
<i>"La favorisation de la biodiversité, au cœur de notre activité"</i>	
SCEA CHÂTEAU LA MARZELLE	49
<i>"Suivi agroécologique des vignes"</i>	
CHÂTEAU LAGRANGE	50
<i>"Fauche tardive des prairies pour préserver les écosystèmes"</i>	
SAS CHÂTEAU PARADIS CASSEUIL	51
<i>"Intégration de la zone Natura 2000 dans l'analyse des zones sensibles"</i>	
SAS CHÂTEAU ROCHER BELLEVUE	52
<i>"Semence de jachères fleuries"</i>	
SCEA FAMILLE CHETY	53
<i>"Organiser sa tonte de l'inter rang, pour préserver la biodiversité"</i>	
SARL LA TOUR SAINT CHRISTOPHE	55
<i>"Restauration des murets en pierres sèches historiques de la propriété"</i>	
SCEA DE MONT-PERAT	56
<i>"Implantation de haies et d'arbustes d'essences locales"</i>	
EARL ROUMAGE	57
<i>"Favoriser la biodiversité par l'enherbement et l'agroforesterie"</i>	

SCEA DES VIGNOBLES BARDET	58
<i>"L'agroécologie et ses pratiques plus respectueuses de l'environnement"</i>	
SC VIGNOBLES JOLIVET	59
<i>"Signature de la charte Natura 2000 de notre secteur"</i>	
SCEA VIGNOBLES MASSONIE MICHEL PIERRE	60
<i>"Conservation d'espaces boisés pour favoriser la biodiversité"</i>	

GESTION DE L'EAU

BARTON ET GUESTIER	63
<i>"Réduire la consommation d'eau au chai"</i>	
EARL CHÂTEAU BARDINS	64
<i>"Recycler pour récupérer l'eau de pluie"</i>	
SC CHÂTEAU BEYCHEVELLE	65
<i>"Economiser l'eau lors du rinçage des cuves grâce à la nébulisation"</i>	
SC CHÂTEAU DU TAILHAS NEBOUT ET FILS	66
<i>"Changement de la cuverie, choix d'un revêtement en inox recuit pour diminuer les consommations en eau"</i>	
SCEA DU CHÂTEAU GUILLEMET	67
<i>"Des petites actions qui créent de grandes avancées"</i>	
SCA CHÂTEAU LA FRANCE	68
<i>"Compteurs d'eau divisionnaires à objectif double"</i>	
GFA CHÂTEAU LAPELLETRE	69
<i>"Identification de fuite d'eau grâce à un compteur divisionnaire"</i>	
SA CHEVAL QUANCARD	70
<i>"Recycler l'eau pour mieux l'économiser"</i>	
GUIRAUD-RAYMOND-MARBOT	71
<i>"La nébulisation pour économiser de l'eau"</i>	
SC LA SALLE ST-ESTÈPHE	72
<i>"Installation de sous compteurs pour un suivi par service"</i>	
SCF LAFON ROCHET	73
<i>"Des pratiques au chai permettant de réduire notre consommation en eau"</i>	
EARL MERLET BRUNET	74
<i>"Stockage de l'eau pluviale pour les traitements phytosanitaires"</i>	
SCEA A. PERRIN ET FILS	62
<i>"Un meilleur suivi pour un meilleur pilotage"</i>	
VIGNOBLES CARLES	75
<i>"Remplissage automatique d'une réserve d'eau en hauteur"</i>	

SAS VIGNOBLES CLÉMENT FAYAT	76
<i>"Réduction des consommations en eau grâce au revêtement des cuves"</i>	
SARL VIGNOBLES GABORIAUD-BERNARD	77
<i>"Récupération des eaux pluviales, pour économiser de l'eau"</i>	

PILOTAGE PHYTOSANITAIRE

SCI BELLEFONT BELCIER	81
<i>"Investissement dans des pratiques de travail du sol et dans du matériel de précision"</i>	
J.E. BORIE SA	105
<i>"Pulvérisation confinée"</i>	
CHÂTEAU BOUTISSE	82
<i>"Semis d'engrais verts et utilisation de produits biologiques sur les parcelles sensibles"</i>	
SCEA DU CHÂTEAU CALON SEGUR	83
<i>"Développement de la viticulture de précision pour réduire les intrants"</i>	
SCA CHÂTEAU CHARMAIL	84
<i>"Pilotage de la vigne en agronomie naturelle"</i>	
SCA DU CHÂTEAU D'AGASSAC	85
<i>"Repenser notre pilotage phytosanitaire"</i>	
SC CHÂTEAU DE FONTENILLE	86
<i>"Être à l'écoute de sa vigne, choix de la lutte raisonnée"</i>	
SAS CHÂTEAU DE PARENCHÈRE	87
<i>"Travail de sélection des intrants phytosanitaires et test de techniques innovantes"</i>	
SAS CHÂTEAU GISCOURS	88
<i>"Sécurisation des opérateurs, prioritaire pour définir la stratégie phytosanitaire"</i>	
SCEA DU CHÂTEAU GRILLON	89
<i>"La confusion sexuelle, technique innovante"</i>	
SCEA CHÂTEAU LABROUSSE	90
<i>"Lancement de la conversion de la propriété en agriculture biologique"</i>	
SARL CHÂTEAU LESTRUELLE ET MAISON BLANCHE	91
<i>"Réduction progressive du désherbage chimique"</i>	
CHÂTEAU MEYNEY	109
<i>"Le choix de la pulvérisation confinée pour limiter les dérives"</i>	
SAS CHÂTEAU OLIVIER	92
<i>"Arrêt des herbicides dans le pilotage phytosanitaire"</i>	

SCEA CHÂTEAU PETIT FOMBRAUGE	93
<i>"Réduction des doses utilisées et sélection des produits utilisés"</i>	
SARL CHÂTEAU PEYRABON	94
<i>"Modifier notre façon de traiter"</i>	
SCE CHÂTEAU PUY CASTERA	95
<i>"Transition en agriculture biologique"</i>	
CHÂTEAU PUYFROMAGE	96
<i>"Utilisation d'une station météo dans les vignes comme outil d'aide à la décision"</i>	
SCI CHÂTEAU RAMAGE LA BATISSE	97
<i>"Intégration des produits issus de l'agriculture biologique et de la biodynamie"</i>	
SCEA CHÂTEAU TOUR BALADOZ	98
<i>"Choix prioritaire pour les produits soumis à ZNT 5m"</i>	
SCEV COMTES DE NEIPPERG	99
<i>"Entretenir la diversité génétique de nos vignes."</i>	
EARL DENIS DUBOURDIEU DOMAINES	100
<i>"Réduction des intrants phytosanitaires en privilégiant des pratiques manuelles et mécaniques"</i>	
GFA DES POMMIERS	101
<i>"Développement d'une agriculture durable sur notre vignoble"</i>	
SCEA DES DOMAINES CORMEIL-FIGEAC-MAGNAN	102
<i>"La démarche de co-conception, moteur de notre groupe au sein du réseau DEPHY"</i>	
SC GABELOT	103
<i>"Transition en agriculture biologique"</i>	
SC HÉRITIERS NICOLAS	104
<i>"Des outils bien calibrés pour un fonctionnement optimisé"</i>	
LES CELLIERS DE BORDEAUX BENAUGE	106
<i>"Mise en place de semis hivernaux"</i>	
SCEA LES DUCS D'AQUITAINE	107
<i>"Choix de l'épamprage manuel"</i>	
SAS LES VIGNOBLES ANDRÉ LURTON	108
<i>"Evolution progressive de notre pilotage phytosanitaire."</i>	
SCA MOULIN À VENT	110
<i>"Utilisation de tisanes dans le pilotage phytosanitaire"</i>	
SCEA ORLANDI FRÈRES	111
<i>"Travail du sol pour éliminer les herbicides"</i>	
VIGNOBLE PASCAL BOUEIX	80
<i>"Recherche de l'optimisation continue de notre pilotage phytosanitaire"</i>	

VIGNOBLE VÉRONIQUE BARTHE	112
<i>"Amélioration de notre maîtrise de l'utilisation des produits phytosanitaires"</i>	
SARL VIGNOBLES BRIGITTE RULLIER	113
<i>"Pilotage phytosanitaire à tendance biologique et utilisation de la confusion sexuelle"</i>	
SCEA DES VIGNOBLES DESPAGNE	114
<i>"Choix des produits phytosanitaires les moins nocifs pour le salarié"</i>	
SCEA VIGNOBLES DUCOURT	115
<i>"Campagne de plantation de cépages naturellement résistants"</i>	
SCEA VIGNOBLES FAMILLE CASSY LAURENT	116
<i>"Pilotage en agriculture biologique et biodynamie"</i>	
SCEA VIGNOBLES GADRAS	117
<i>"Stimulation des défenses naturelles de la vigne"</i>	
EARL VIGNOBLES GONTHIER	118
<i>"Réorganisation du pôle viticole"</i>	
SCEA VIGNOBLES GRANDEAU	119
<i>"Intégration du réseau DEPHY pour faire progresser nos pratiques phytosanitaires"</i>	
EARL VIGNOBLES REYNAUD	120
<i>"Travail mécanique du sol avec un objectif de 100% mécanique"</i>	

GESTION DES DÉCHETS

EARL AUDUBERT	122
<i>"Gestion et manipulation de la terre du phytobac depuis un tracteur"</i>	
SAS C.V.B.G. DOURTHE KRESSMAN	123
<i>"Maîtrise des effluents et de tous les déchets générés par l'activité du site"</i>	
CASTEL FRÈRES	124
<i>"Système de récupération des supports d'étiquettes"</i>	
SA CHÂTEAU D'ARSAC	125
<i>"Une solution économique pour séparer ses réseaux d'eau sans refaire son sol"</i>	
CHÂTEAU DU TERTRE	126
<i>"Compostage des déchets"</i>	
SCEA DU CHÂTEAU FONT MERLET	127
<i>"Une nouvelle aire de lavage qui connaît sa première campagne"</i>	

CHÂTEAU GRAND PUY DUCASSE	133
<i>"L'importance du traitement des déchets"</i>	
SCEA CHÂTEAU HAUT BRISSON	128
<i>"Combinaison réutilisable et machine à laver à disposition"</i>	
SCEA GARDE ET FILS CHÂTEAU HAUT GOUJON	129
<i>"Investissements dans des systèmes de rétention pour prévenir toute pollution"</i>	
CHÂTEAU LA TOUR DE MONS	135
<i>"Assurer le bon traitement de nos effluents vinicoles"</i>	
SA CHÂTEAU PATACHE D'AUX	130
<i>"Recycler pour générer moins de déchets"</i>	
SCE DOMAINES JEAN GUILLOT	131
<i>"Mise en place efficace du tri des déchets"</i>	
SCEA DOMAINES MARTIN	132
<i>"Une gestion des déchets repensée"</i>	
SCEA LA CROIX ROMANE	134
<i>"Le tri, une étape devenue systématique sur le site"</i>	
SCEA LES DEMOISELLES	136
<i>"Collecte des effluents vitivinicoles par stockage ou via un bio bac"</i>	
LES GRANDS CHAIS DE FRANCE	137
<i>"La maîtrise du tri des déchets, un des premiers effets concrets de la démarche"</i>	
MAISON BOUEY	138
<i>"Une démarche intégrée"</i>	
SC DES VIGNOBLES BAYLET	139
<i>"Protection des jeunes plants avec du carton recyclable plutôt que du plastique"</i>	
SE DES VIGNOBLES DASSAULT	140
<i>"Valorisation énergétique des ceps via ECOCEP"</i>	
SCEA VIGNOBLES IZQUIERDO	141
<i>"Des initiatives simples qui témoignent d'un engagement fort"</i>	
SCEA VIGNOBLES JACQUES BERTRAND	142
<i>"Sensibilisation des équipes sur le réflexe de tri des déchets"</i>	
SCEA VIGNOBLES MARCEL PETIT	143
<i>"Une aire de lavage pour améliorer le remplissage et faciliter la gestion des effluents"</i>	

GESTION DES ÉNERGIES

ANTOINE MOUEIX GROUPE ADVINI	146
<i>"Optimisation des consommations d'eau et d'énergies"</i>	
SCEA CHÂTEAU DE LUGAGNAC	147
<i>"Economiser le carburant grâce à un suivi précis des consommations"</i>	
SCEA CHÂTEAU FLEUR CARDINALE	148
<i>"Informier pour impliquer le personnel"</i>	
CHÂTEAU GRAND CORBIN-DESPAGNE	149
<i>"Economiser grâce à un suivi efficace"</i>	
GFA GUY D'ARFEUILLE	150
<i>"Free cooling ou climatisation naturelle pour le stockage bouteilles"</i>	
SA SICSOE	151
<i>"Un suivi rigoureux des consommations pour être en mesure de réagir efficacement en cas de dysfonctionnement"</i>	
UNION DES PRODUCTEURS DE SAINT ÉMILION	152
<i>"Isolation thermique de tout le réseau de thermorégulation pour limiter les pertes d'énergies"</i>	
SCEA VIGNOBLES BUFFETEAU	153
<i>"Système de climatisation naturelle dans le chai de stockage"</i>	
SCEA VIGNOBLES CIOCI	154
<i>"Renouvellement régulier des tracteurs pour conserver un matériel performant"</i>	
VIGNOBLES L'AMOULLER	155
<i>"Capitalisation sur les énergies renouvelables : eau de pluie et énergie solaire"</i>	

STRUCTURATION ET MANAGEMENT DE L'ENTREPRISE

EARL ANDRÉ BESSETTE	158
<i>"Grande sensibilisation au port des EPI"</i>	
BARON PHILIPPE DE ROTHSCHILD	159
<i>"Certification des apporteurs de raisins et de vins"</i>	
SCEA CARDARELLI ET SARL PRODIMAS	161
<i>"Réunions hebdomadaires d'information sur les projets en cours"</i>	
CAVE COOPÉRATIVE DE LISTRAC	162
<i>"Assurer la sécurité du site et la gestion des effluents vinicoles"</i>	
CHÂTEAU BLAIGNAN	160
<i>"Un système durable, car bien intégré et transmissible"</i>	

SC CHÂTEAU CORBIN 163	SCEA P. PERRIN 179
<i>"Le bon sens de toute démarche"</i>	<i>"Les formations internes et la valorisation des compétences du personnel"</i>
CHÂTEAU COUHINS 164	EARL VIGNOBLES BERNARD DESPAGNE 180
<i>"Diffusion de la dynamique SME pour progresser ensemble sur le chemin de la durabilité"</i>	<i>"Accent mis sur la sécurité et le confort de travail"</i>
SCEA CHÂTEAU DES CHAPELAINS 165	SARL VIGNOBLES CARREAU SÉLECTION 181
<i>"Organiser le site pour une meilleure efficacité de travail"</i>	<i>"Système de bouchons hermétiques pour assurer la rétention de nos chais"</i>
EPLEFPA BORDEAUX GIRONDE CHÂTEAU DILLON 166	VIGNOBLES CHATELIER 182
<i>"Un personnel bien formé pour une implication optimale"</i>	<i>"Sensibilisation du personnel aux aménagements réalisés pour prévenir les pollutions"</i>
SC DU CHÂTEAU FOURCAS HOSTEN 167	EARL VIGNOBLES COMIN LIBERATORE 183
<i>"Formation de Sauveteurs Secouristes du Travail pour assurer la sécurité"</i>	<i>"Amélioration bénéfique de l'organisation de notre activité"</i>
SCEA CHÂTEAU HAUT BRETON LARIGAUDIÈRE 168	EARL LES VIGNOBLES DIGNAC 184
<i>"Formalisation pour une meilleure organisation"</i>	<i>"L'environnement un critère majeur"</i>
GFA CHÂTEAU HAUT VIGNEAU 169	SCEA VIGNOBLES FAMILLE CURL 185
<i>"Protection des opérateurs et traçabilité"</i>	<i>"Définition des responsabilités des salariés et proposition de formations"</i>
CHÂTEAU KIRWAN 170	SAS VIGNOBLES LÉVÊQUE 186
<i>"Amélioration du management et renforcement de la sécurité sur le site"</i>	<i>"Sensibilisation des opérateurs à l'aide de protocoles de manipulations des produits chimiques"</i>
CHÂTEAU LANESSAN 177	SCEA VIGNOBLES MEYNARD & FILS 187
<i>"Responsabilisation des équipes pour plus de sécurité"</i>	<i>"Mutualisation de matériel grâce à un CUMA"</i>
SAS CHÂTEAU MARQUIS DE TERME 171	SCE VIGNOBLES ROUSSEAU 188
<i>"Une dynamique portée par tout le personnel"</i>	<i>"Gestion respectueuse de l'humain, une priorité dans notre entreprise"</i>
CHÂTEAU SUAU 172	
<i>"Adapter les supports de formation pour une meilleure communication"</i>	
CHÂTEAU YON FIGEAC 189	
<i>"Sécurité des opérateurs, lien constant grâce aux PTI"</i>	
CHÂTEAUX TEYNAC & CORCONNAC 173	
<i>"Gestion intelligente des hommes et ressources"</i>	
SC CLOS SAINT VINCENT 174	
<i>"Utiliser l'expérience mutualisée du SME lors des rénovations, pour un site optimisé"</i>	
SARL DE MOUR 175	
<i>"Un site propre et rangé pour une meilleure organisation du travail"</i>	
SCEA FRANCOIS RAMBEAUD 176	
<i>"Des chaises de vigne électriques pour soulager le personnel dans les vignes"</i>	
SARL MONGRAVEY 178	
<i>"Information des fournisseurs de nos exigences environnementales"</i>	

Document réalisé grâce au soutien financier du Ministère de l'Agriculture et de l'Alimentation
dans le cadre du GIEE DD-I-VIN



Crédit photos :

JB. Nadeau, P. Cronenberger, S. Klein, F. Flamand, S. Chapuis, F. Poincet, Vinexia

Nous remercions les entreprises adhérentes à la 1^{ère} Association pour le SME du Vin de Bordeaux
pour avoir gracieusement fourni les photos

Contact : Jeanne Chaumont

Tél. 33 (0)6 88 68 24 70 - jeanne.chaumont@smevindebordeaux.fr

1^{ère} Association pour le SME du Vin de Bordeaux
1, Cours du XXX juillet - 33075 BORDEAUX CEDEX
Tél. 33 (0)6 88 68 24 70 - Fax 33 (0)5 56 00 22 77 - jeanne.chaumont@smevindebordeaux.fr

VINS DE
BORDEAUX

