

PLAN DE BORNAGE

DEPARTEMENT DE LA GIRONDE
COMMUNE DE BEYCHAC ET CAILLAU

Propriété :
EURVIM

ECHELLE : 1/1000

- Légende :**
- Borne ancienne
 - Borne béton
 - ◇ Borne plastique
 - Borne nouvelle

ABAB6
FEDER - LAFARGUE
GEOMETRES - EXPERTS
AGENCE DE SAINT - LOUBÈS
20, PLACE DE L'HÔTEL DE VILLE
33133 LOUBÈS CEDEX 05 56 313 313

H Borne OGE remise en place

ARC GLOBAL II BORDEAUX
E n°304-305-306

GENEFIM
E n°1308

EURVIM
E n°916-918-921
S=41703m²

Entreprise CAMPENA
E n°1125

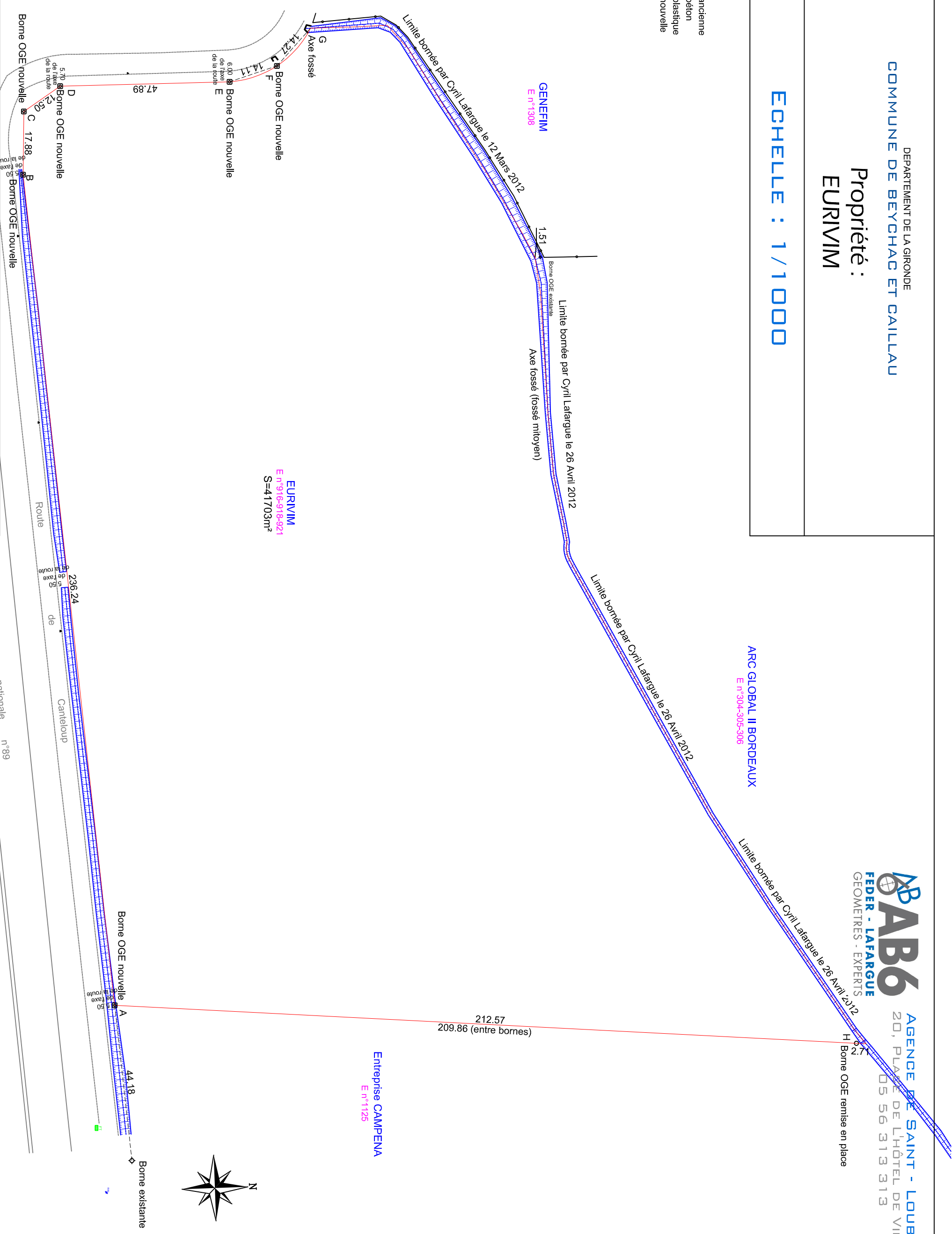

DOSSIER : FFF 38
DATE : 19 Novembre 2015
SUIVI PAR : LP VF JMD

ADRESSE : Route de Canteloup
RÉF. CADASTRALE : Section E n°916-918-921



Bordeaux

Route nationale n°89



Libourne